

## SERVIZIO DI ALERT EX-POST

### Grandine nella Provincia di Padova

del 19-04-2023

Mappa della Provincia con evidenziati eventuali superamenti soglia (in rosso)

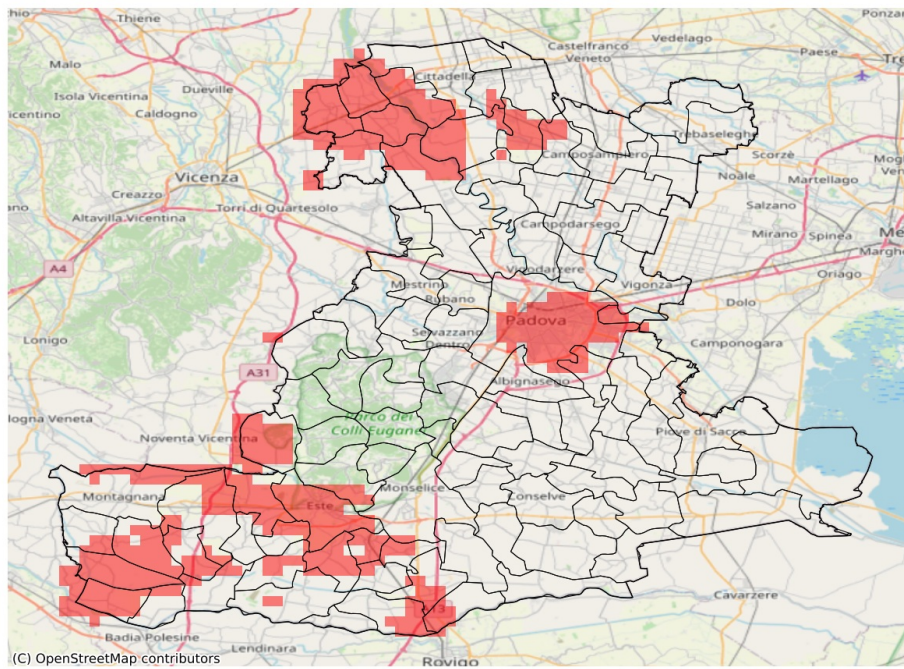

Probabilità di eventi compatibili con grandine (%) del 19-04-2023				
Comune	Max	Min	Media	Porzione comunale interessata (%)
Baone	11	0	3	30
Boara Pisani	11	0	5	40
Borgo Veneto	14	0	5	45
Carceri	10	0	5	45
Carmignano di Brenta	52	15	29	100
Casale di Scodosia	8	0	5	76
Castelbaldo	9	4	5	87
Cittadella	49	0	6	32
Este	14	3	8	81
Fontaniva	49	0	18	87
Gazzo	20	0	6	42
Grantorto	31	11	18	100
Granze	8	3	4	27
Lozzo Atestino	21	3	9	73
Masi	5	3	4	35
Megliadino San Vitale	10	0	5	71
Merlara	7	3	5	86
Montagnana	30	0	5	33
Noventa Padovana	6	0	3	50
Ospedaletto Euganeo	11	0	7	71
Padova	13	0	3	26
Piacenza d'Adige	7	0	4	31
Piazzola sul Brenta	23	0	4	35
Ponso	10	0	4	25
Ponte San Nicolò	11	0	3	28
San Giorgio in Bosco	26	3	9	67
San Pietro in Gu	30	7	18	100
Sant'Elena	11	3	7	86
Santa Giustina in Colle	10	0	3	27
Solesino	9	0	4	31
Stanghella	10	0	5	28
Tombolo	13	0	4	24
Urbana	7	0	2	26
Vescovana	10	0	4	25
Vighizzolo d'Este	8	3	5	24
Villa Estense	11	4	6	67
Villa del Conte	13	0	5	51