

SERVIZIO DI ALERT EX-POST

Eccesso di pioggia in 10 giorni nella Provincia di Padova

del 20-04-2023

Mappa della Provincia con evidenziati eventuali superamenti soglia (in rosso)

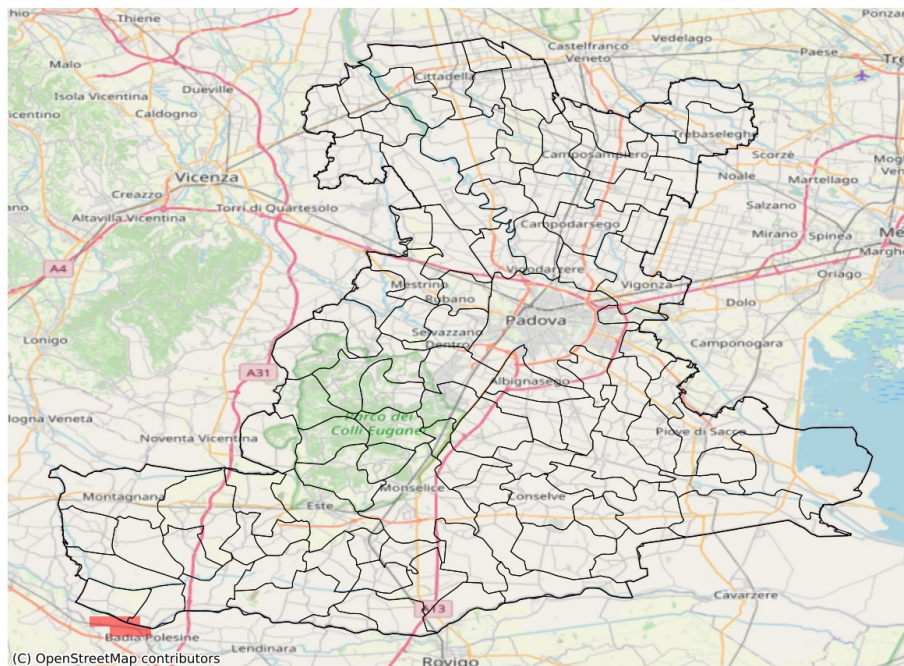

Precipitazione cumulata in 10 giorni (mm) dal 11-04-2023 al 20-04-2023					
Comune	Max	Min	Media	Porzione comunale interessata (%)	Media 5 anni
Masi	86	65	75	22	16

SERVIZIO DI ALERT EX-POST

Grandine nella Provincia di Padova

del 20-04-2023

Mappa della Provincia con evidenziati eventuali superamenti soglia (in rosso)

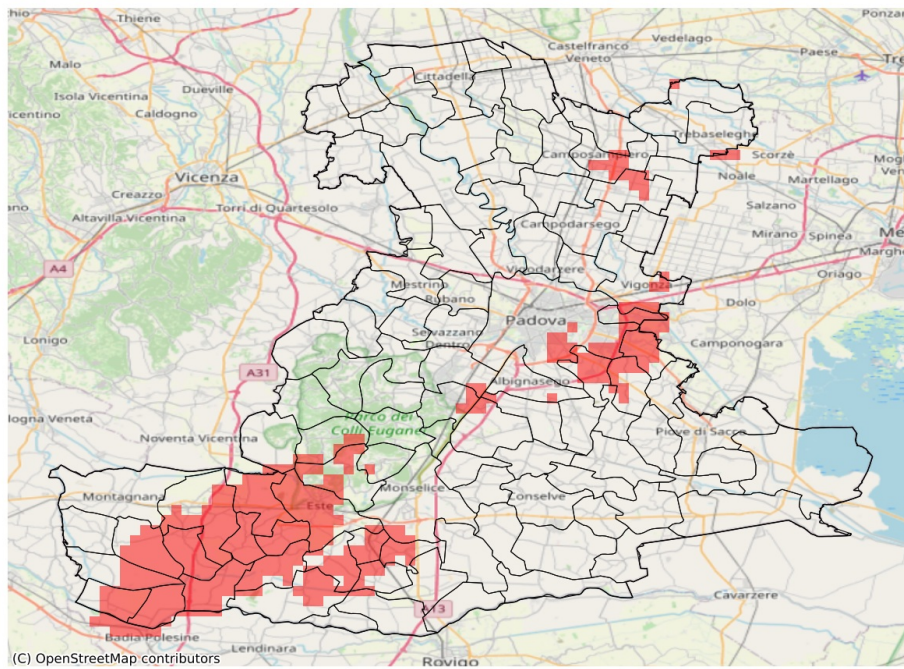

Probabilità di eventi compatibili con grandine (%) del 20-04-2023				
Comune	Max	Min	Media	Porzione comunale interessata (%)
Baone	14	0	5	48
Borgo Veneto	29	0	10	58
Borgoricco	9	0	2	20
Camposampiero	12	0	3	22
Carceri	20	8	14	100
Casale di Scodosia	30	0	12	63
Castelbaldo	22	0	7	58
Cinto Euganeo	9	0	3	33
Este	21	3	9	79
Granze	8	0	4	54
Legnaro	9	0	4	43
Masi	22	6	12	100
Megliadino San Vitale	31	12	22	100
Merlara	24	0	7	43
Montegrotto Terme	6	0	2	21
Noventa Padovana	7	6	6	100
Ospedaletto Euganeo	22	0	12	88
Piacenza d'Adige	23	3	11	94
Ponso	25	9	18	100
Ponte San Nicolò	10	0	4	36
Sant'Elena	10	3	6	71
Sant'Urbano	9	0	3	35
Saonara	8	0	4	62
Solesino	9	0	4	38
Vighizzolo d'Este	17	3	8	82
Villa Estense	12	3	6	73