

## SERVIZIO DI ALERT EX-POST

### Grandine nella Provincia di Padova

del 24-04-2023

Mappa della Provincia con evidenziati eventuali superamenti soglia (in rosso)

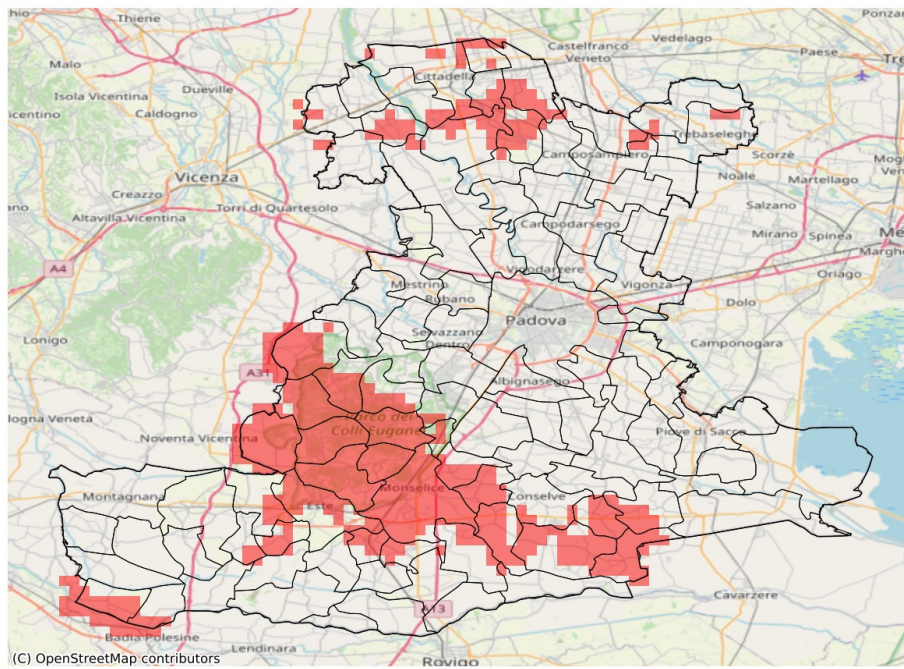

Probabilità di eventi compatibili con grandine (%) del 24-04-2023				
Comune	Max	Min	Media	Porzione comunale interessata (%)
Agna	12	0	6	69
Arquà Petrarca	71	9	34	100
Arre	12	0	6	73
Bagnoli di Sopra	11	0	5	60
Baone	71	3	23	98
Battaglia Terme	21	3	9	71
Candiana	12	0	4	49
Carceri	8	0	5	59
Castelbaldo	37	0	13	71
Cinto Euganeo	53	9	25	100
Cittadella	7	0	3	25
Conselve	39	0	5	33
Este	16	3	6	54
Galliera Veneta	8	0	4	40
Galzignano Terme	71	5	21	100
Grantorto	8	0	4	37
Lozzo Atestino	92	0	29	86
Masi	48	0	8	43
Monselice	71	0	17	86
Pernumia	58	0	14	68
Pozzonovo	15	0	3	23
Rovolon	15	0	7	74
San Giorgio in Bosco	11	0	4	39
San Martino di Lupari	12	0	5	51
San Pietro Viminario	55	3	26	89
Sant'Elena	12	0	5	43
Solesino	8	0	3	27
Teolo	83	0	16	35
Tombolo	12	0	6	57
Torreglia	64	0	8	45
Tribano	49	0	12	66
Villa del Conte	12	0	6	62
Vo'	83	0	26	85

## SERVIZIO DI ALERT EX-POST

### Fulmini nube-terra nella Provincia di Padova

del 24-04-2023

Mappa della Provincia con evidenziati eventuali superamenti soglia (in rosso)

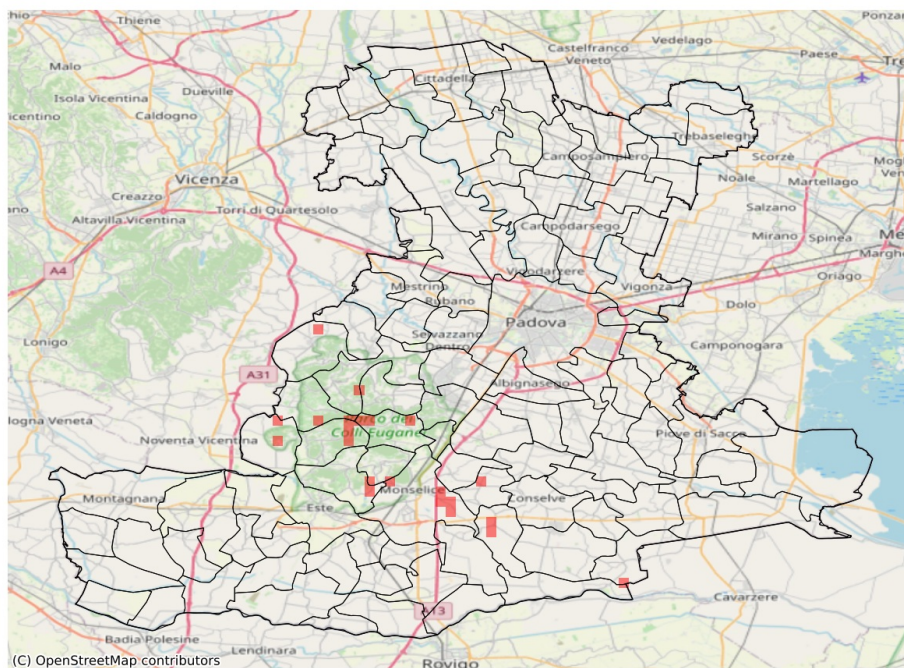

Densità di fulmini nube-terra (numero fulmini / km <sup>2</sup> ) del 24-04-2023				
Comune	Max	Min	Media	Porzione comunale interessata (%)
Arquà Petrarca	2	0	0	12
Cinto Euganeo	1	0	0	11
Galzignano Terme	2	0	0	14
Lozzo Atestino	1	0	0	5
Monselice	2	0	0	7
San Pietro Viminario	2	0	0	7
Torreglia	2	0	0	11
Tribano	1	0	0	5
Vo'	1	0	0	8