

SERVIZIO DI ALERT EX-POST

Eccesso di pioggia in 10 giorni nella Provincia di Padova

del 20-05-2023

Mappa della Provincia con evidenziati eventuali superamenti soglia (in rosso)

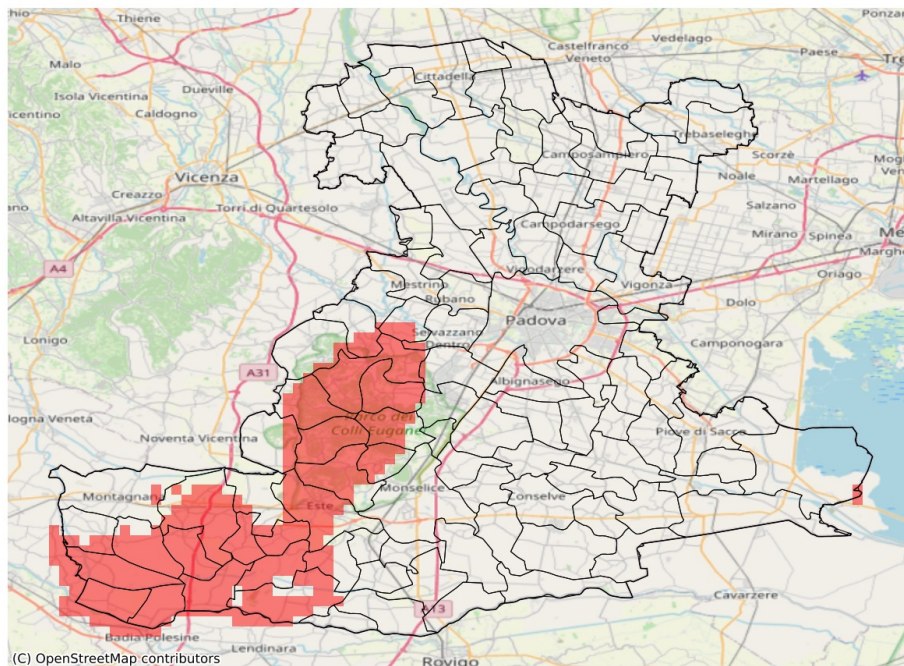

I dati riportati nelle tabelle (valori delle variabili meteorologiche e porzioni comunali interessate dall'avversità) sono elaborati tenendo conto delle sole aree ad uso agricolo al di sotto dei 1200m. Viene data visibilità solamente ai comuni la cui area agricola interessata dall'avversità in oggetto è superiore al 5%

Precipitazione cumulata in 10 giorni (mm) dal 11-05-2023 al 20-05-2023					
Comune	Max	Min	Media	Porzione comunale interessata (%)	Media 5 anni
Abano Terme	92	52	69	24	36
Arquà Petrarca	98	76	84	62	33
Baone	101	73	87	78	33
Barbona	82	75	78	6	42
Borgo Veneto	98	76	84	72	41
Carceri	91	78	86	91	44
Casale di Scodosia	94	74	85	76	41
Castelbaldo	108	94	101	100	34
Cervarese Santa Croce	90	69	77	31	48
Cinto Euganeo	109	80	92	100	35
Este	97	62	80	58	36
Galzignano Terme	109	76	84	53	35
Lozzo Atestino	83	68	74	16	33
Masi	103	92	95	100	35
Megliadino San Vitale	98	81	90	100	46
Merlara	103	83	94	100	36
Montegrotto Terme	83	57	70	16	33
Ospedaletto Euganeo	91	62	78	44	34
Piacenza d'Adige	98	89	93	100	49
Ponso	97	83	90	100	48
Rovolon	85	68	73	6	51
Saccolongo	94	70	80	43	41
Sant'Urbano	92	76	85	74	53
Selvazzano Dentro	94	52	73	26	40
Teolo	116	80	94	100	44
Torreglia	108	80	92	100	42
Urbana	91	69	79	48	36
Vighizzolo d'Este	92	82	88	85	55
Villa Estense	85	75	79	52	43
Vo'	116	71	86	64	44