

SERVIZIO DI ALERT EX-POST

Vento forte nella Provincia di Padova

del 26-05-2023

Mappa della Provincia con evidenziati eventuali superamenti soglia (in rosso)

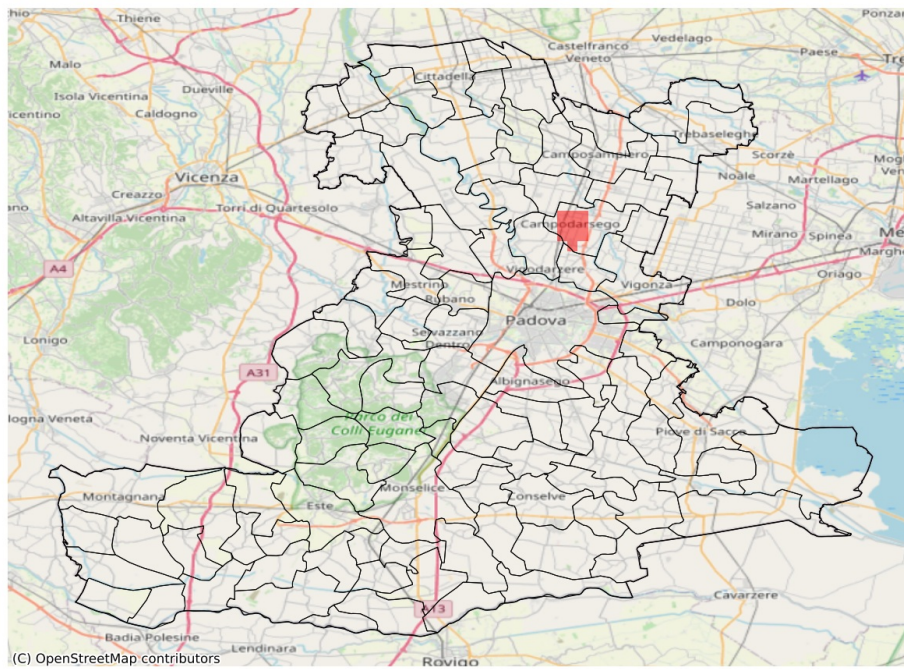

I dati riportati nelle tabelle (valori delle variabili meteorologiche e porzioni comunali interessate dall'avversità) sono elaborati tenendo conto delle sole aree ad uso agricolo al di sotto dei 1200m. Viene data visibilità solamente ai comuni la cui area agricola interessata dall'avversità in oggetto è superiore al 5%

| Raffica massima del vento (m/s) del 26-05-2023 | | | | |
|--|-----|-----|-------|-----------------------------------|
| Comune | Max | Min | Media | Porzione comunale interessata (%) |
| Cadoneghe | 15 | 7 | 11 | 9 |
| San Giorgio delle Pertiche | 15 | 9 | 12 | 6 |
| Vigodarzere | 15 | 6 | 10 | 7 |

SERVIZIO DI ALERT EX-POST

Fulmini nube-terra nella Provincia di Padova

del 26-05-2023

Mappa della Provincia con evidenziati eventuali superamenti soglia (in rosso)

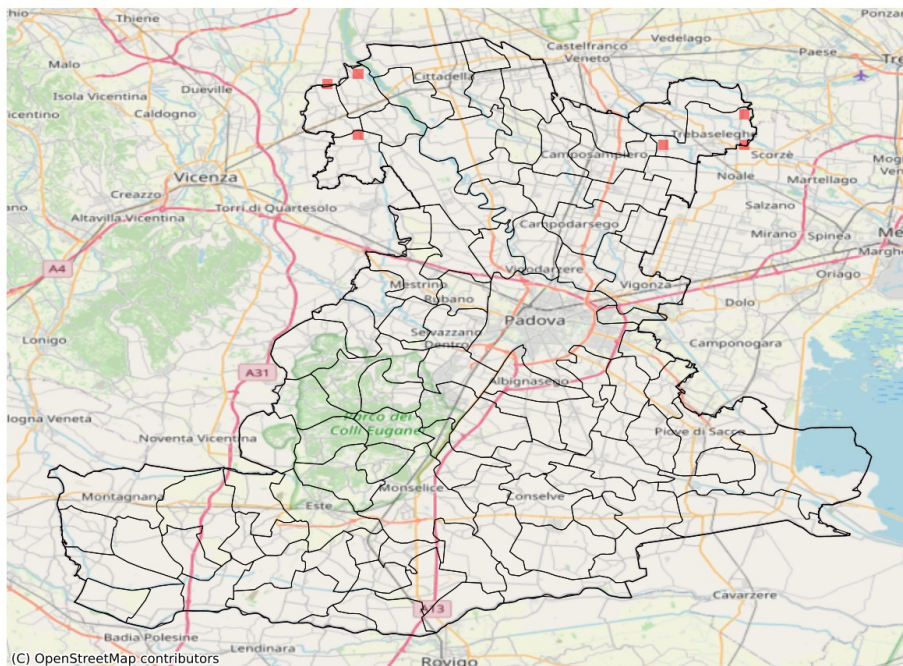

| Densità di fulmini nube-terra (numero fulmini / km²) del 26-05-2023 | | | | |
|---|------------|------------|--------------|--|
| Comune | Max | Min | Media | Porzione comunale interessata (%) |
| Carmignano di Brenta | 1 | 0 | 0 | 6 |
| Cittadella | 1 | 0 | 0 | 1 |
| Gazzo | 1 | 0 | 0 | 2 |
| Grantorto | 1 | 0 | 0 | 4 |
| San Pietro in Gu | 1 | 0 | 0 | 6 |
| Trebaseleghe | 1 | 0 | 0 | 5 |