

SERVIZIO DI ALERT EX-POST

Siccità nella Provincia di Padova

del 18-06-2023

Mappa della Provincia con evidenziati eventuali superamenti soglia (in rosso)

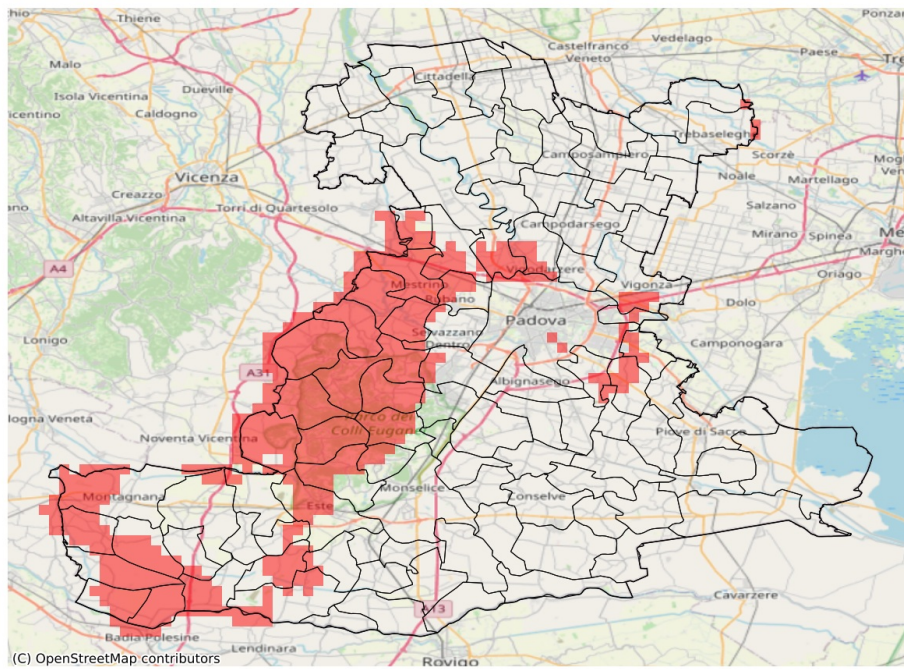

I dati riportati nelle tabelle (valori delle variabili meteorologiche e porzioni comunali interessate dall'avversità) sono elaborati tenendo conto delle sole aree ad uso agricolo al di sotto dei 1200m. Viene data visibilità solamente ai comuni la cui area agricola interessata dall'avversità in oggetto è superiore al 5%

Precipitazione cumulata in 30 giorni (mm) dal 20-05-2023 al 18-06-2023					
Comune	Max	Min	Media	Porzione comunale interessata (%)	Media 5 anni
Abano Terme	63	38	52	33	73
Arquà Petrarca	62	39	49	38	70
Baone	51	35	42	58	63
Battaglia Terme	74	54	64	7	74
Borgo Veneto	58	42	51	6	67
Campodoro	49	43	47	70	73
Carceri	44	38	41	32	60
Casale di Scodosia	51	41	45	71	69
Castelbaldo	101	43	56	52	77
Cervarese Santa Croce	39	24	30	100	73
Cinto Euganeo	40	29	34	100	66
Este	65	37	44	31	59
Galzignano Terme	65	35	52	53	79
Legnaro	68	50	57	37	84
Limena	63	52	57	50	86
Lozzo Atestino	41	30	36	86	60
Masi	53	44	46	96	76
Megliadino San Vitale	53	46	49	39	70
Merlara	65	43	49	60	72
Mestrino	51	35	42	100	77
Montagnana	58	36	47	48	69
Montegrotto Terme	62	45	54	21	72
Noventa Padovana	72	53	59	38	86
Ospedaletto Euganeo	50	38	44	17	60
Padova	85	45	60	11	77
Piacenza d'Adige	50	44	47	60	71
Polverara	61	52	56	12	79
Ponte San Nicolò	54	45	50	16	72
Rovolon	39	24	31	100	80
Rubano	70	48	57	65	87
Saccolongo	49	28	38	97	67
Sant'Urbano	60	39	48	40	66
Saonara	75	54	63	33	90
Selvazzano Dentro	85	32	53	42	74
Teolo	45	23	31	100	74
Torreglia	48	23	36	100	76
Trebaseleghe	117	61	88	6	87
Urbana	55	36	43	71	67
Veggiano	41	29	35	100	69
Vighizzolo d'Este	50	39	44	48	66

Precipitazione cumulata in 30 giorni (mm) dal 20-05-2023 al 18-06-2023					
Comune	Max	Min	Media	Porzione comunale interessata (%)	Media 5 anni
Vigodarzere	67	55	59	33	82
Vigonza	78	52	65	8	80
Villa Estense	63	39	47	24	61
Villafranca Padovana	65	43	52	54	82
Vo'	32	25	29	100	68