

SERVIZIO DI ALERT EX-POST

Siccità nella Provincia di Padova

del 21-06-2023

Mappa della Provincia con evidenziati eventuali superamenti soglia (in rosso)

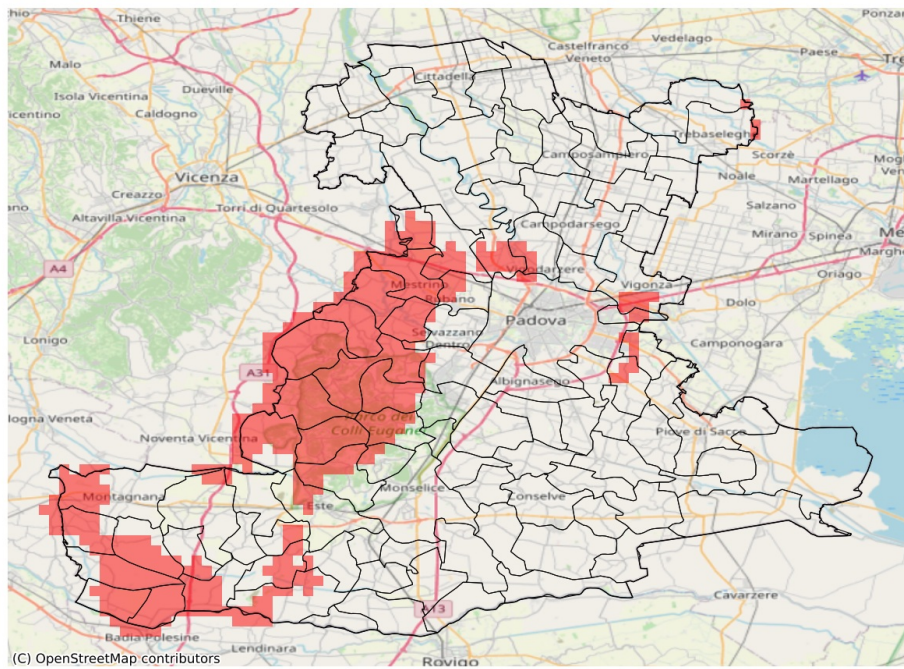

I dati riportati nelle tabelle (valori delle variabili meteorologiche e porzioni comunali interessate dall'avversità) sono elaborati tenendo conto delle sole aree ad uso agricolo al di sotto dei 1200m. Viene data visibilità solamente ai comuni la cui area agricola interessata dall'avversità in oggetto è superiore al 5%

Precipitazione cumulata in 30 giorni (mm) dal 23-05-2023 al 21-06-2023					
Comune	Max	Min	Media	Porzione comunale interessata (%)	Media 5 anni
Abano Terme	62	37	51	21	69
Arquà Petrarca	60	37	46	29	63
Baone	49	32	39	45	56
Borgo Veneto	54	39	47	9	62
Campodoro	48	41	45	63	70
Carceri	40	35	38	27	54
Casale di Scodosia	48	38	42	68	64
Castelbaldo	98	40	53	55	73
Cervarese Santa Croce	38	23	29	100	68
Cinto Euganeo	38	27	32	92	59
Este	62	34	41	17	52
Galzignano Terme	62	33	50	47	73
Legnaro	66	49	55	13	78
Limena	61	51	55	40	84
Lozzo Atestino	38	27	34	70	54
Masi	50	40	43	96	75
Megliadino San Vitale	49	42	45	45	66
Merlara	61	39	45	60	68
Mestrino	50	34	41	100	74
Montagnana	54	33	43	41	62
Montegrotto Terme	60	43	52	11	68
Noventa Padovana	70	52	57	25	83
Ospedaletto Euganeo	47	35	41	12	54
Piacenza d'Adige	47	41	43	66	70
Rovolon	38	23	30	100	73
Rubano	69	46	56	52	84
Saccolongo	48	27	37	93	64
Sant'Urbano	57	36	44	42	62
Saonara	72	52	61	21	85
Selvazzano Dentro	84	31	52	35	70
Teolo	43	22	30	98	68
Torreglia	46	22	34	95	71
Trebaseleghe	116	60	87	6	84
Urbana	51	33	39	65	60
Veggiano	40	28	34	100	66
Vighizzolo d'Este	47	36	41	45	61
Vigodarzere	65	54	58	24	79
Vigonza	76	50	63	8	78
Villa Estense	60	36	45	15	56
Villafranca Padovana	64	42	51	50	79

Precipitazione cumulata in 30 giorni (mm) dal 23-05-2023 al 21-06-2023					
Comune	Max	Min	Media	Porzione comunale interessata (%)	Media 5 anni
Vo'	30	23	27	100	62