

SERVIZIO DI ALERT EX-POST

Siccità nella Provincia di Padova

del 26-06-2023

Mappa della Provincia con evidenziati eventuali superamenti soglia (in rosso)

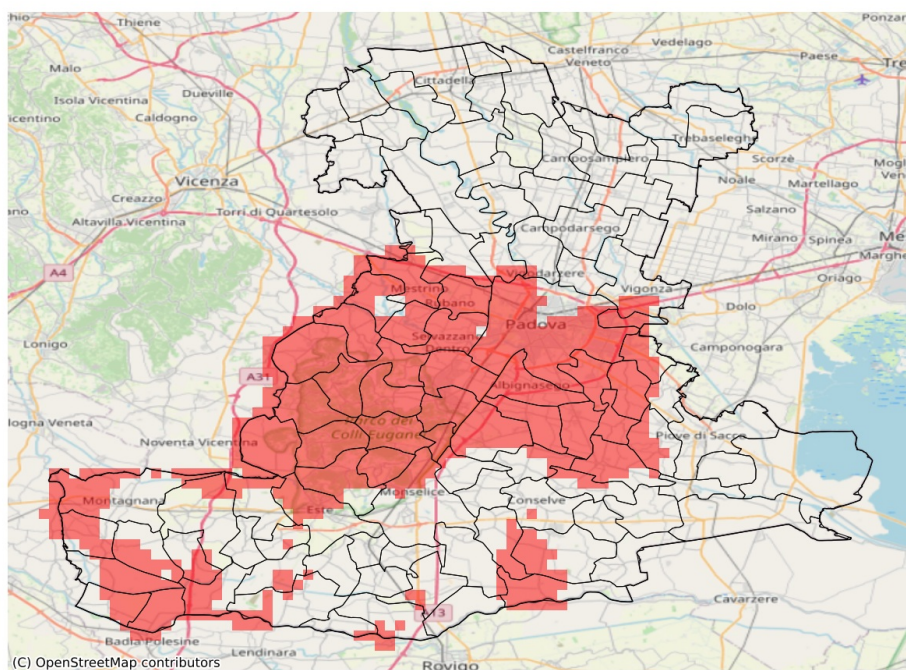

I dati riportati nelle tabelle (valori delle variabili meteorologiche e porzioni comunali interessate dall'avversità) sono elaborati tenendo conto delle sole aree ad uso agricolo al di sotto dei 1200m. Viene data visibilità solamente ai comuni la cui area agricola interessata dall'avversità in oggetto è superiore al 5%

Precipitazione cumulata in 30 giorni (mm) dal 28-05-2023 al 26-06-2023					
Comune	Max	Min	Media	Porzione comunale interessata (%)	Media 5 anni
Abano Terme	33	20	26	100	59
Albignasego	32	17	22	100	50
Anguillara Veneta	45	29	34	45	51
Arquà Petrarca	31	22	27	90	54
Bagnoli di Sopra	36	28	33	47	50
Baone	36	21	27	72	46
Barbona	50	30	41	11	50
Battaglia Terme	36	27	31	100	60
Borgo Veneto	47	26	39	22	54
Bovolenta	38	22	30	69	51
Brugine	50	29	37	57	58
Campodoro	58	34	45	19	52
Carceri	35	26	31	9	44
Cartura	42	23	32	37	43
Casale di Scodosia	42	33	38	61	57
Casalerugo	26	18	22	100	50
Castelbaldo	95	37	50	42	63
Cervarese Santa Croce	29	16	22	100	55
Cinto Euganeo	22	18	21	100	49
Conselve	42	30	37	13	47
Due Carrare	37	19	28	74	47
Este	51	22	31	33	41
Galzignano Terme	31	19	26	100	63
Legnaro	43	26	33	100	65
Limena	64	42	54	23	70
Lozzo Atestino	25	19	22	100	45
Maserà di Padova	27	17	21	100	44
Masi	47	38	40	87	68
Megliadino San Vitale	43	37	40	48	61
Merlara	58	36	42	57	60
Mestrino	46	29	35	80	60
Monselice	51	28	36	19	45
Montagnana	47	26	36	57	54
Montegrotto Terme	29	22	26	100	59
Noventa Padovana	57	37	44	75	68
Ospedaletto Euganeo	38	24	30	34	44
Padova	47	18	33	89	61
Pernumia	40	31	35	20	46
Piacenza d'Adige	43	37	39	66	66
Polverara	36	22	27	100	60

Precipitazione cumulata in 30 giorni (mm) dal 28-05-2023 al 26-06-2023					
Comune	Max	Min	Media	Porzione comunale interessata (%)	Media 5 anni
Ponte San Nicolò	28	20	24	100	55
Rovolon	29	16	22	100	60
Rubano	49	30	40	100	72
Saccolongo	38	20	28	90	52
Sant'Angelo di Piove di Sacco	62	37	51	27	69
Sant'Urbano	50	30	40	30	54
Saonara	58	32	44	71	72
Selvazzano Dentro	40	20	29	97	58
Teolo	24	14	18	100	58
Terrassa Padovana	38	26	34	24	47
Torreglia	24	14	19	100	60
Tribano	48	30	38	42	52
Urbana	48	28	36	65	54
Veggiano	37	24	30	82	53
Vescovana	51	27	36	16	47
Vighizzolo d'Este	43	29	36	21	52
Vigodarzere	64	42	56	12	64
Vigonza	71	39	55	10	65
Villafranca Padovana	60	35	47	36	64
Vo'	21	15	18	100	53