

SERVIZIO DI ALERT EX-POST

Vento forte nella Provincia di Padova

del 18-07-2023

Mappa della Provincia con evidenziati eventuali superamenti soglia (in rosso)

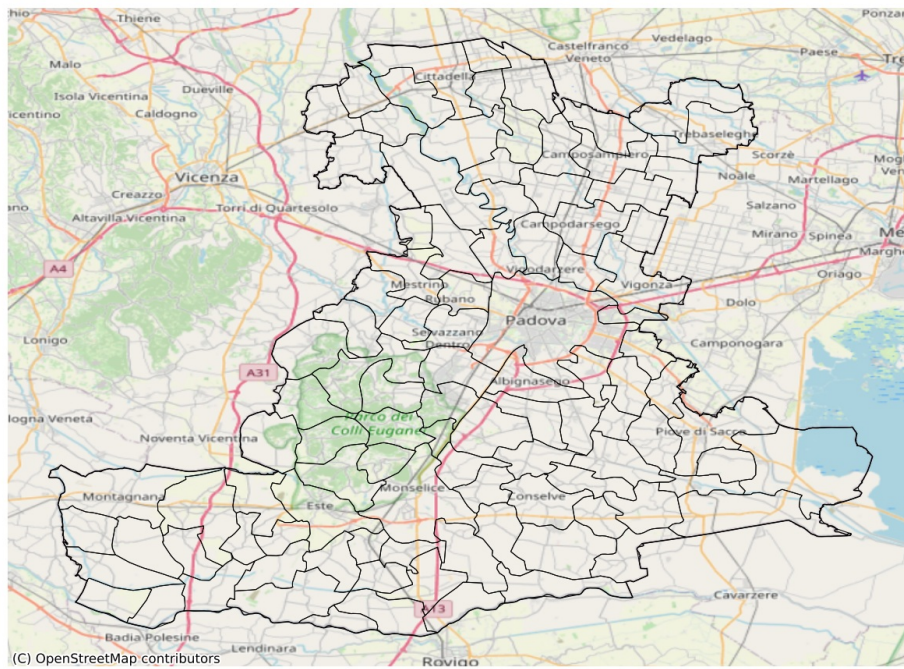

I dati riportati nelle tabelle (valori delle variabili meteorologiche e porzioni comunali interessate dall'avversità) sono elaborati tenendo conto delle sole aree ad uso agricolo al di sotto dei 1200m. Viene data visibilità solamente ai comuni la cui area agricola interessata dall'avversità in oggetto è superiore al 5%

Raffica massima del vento (m/s) del 18-07-2023				
Comune	Max	Min	Media	Porzione comunale interessata (%)
Cittadella	14	7	10	6

SERVIZIO DI ALERT EX-POST

Siccità nella Provincia di Padova

del 18-07-2023

Mappa della Provincia con evidenziati eventuali superamenti soglia (in rosso)

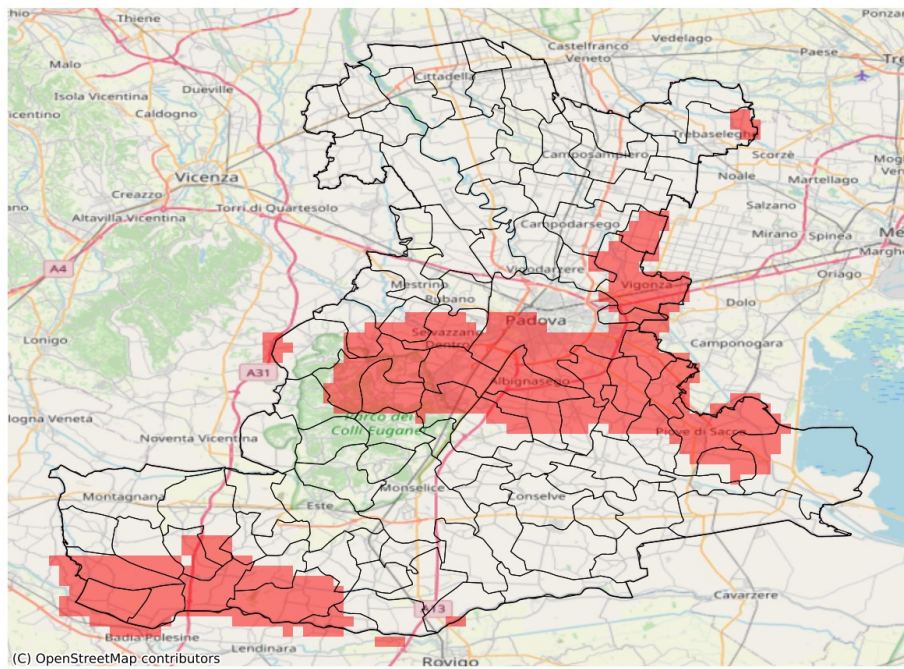

I dati riportati nelle tabelle (valori delle variabili meteorologiche e porzioni comunali interessate dall'avversità) sono elaborati tenendo conto delle sole aree ad uso agricolo al di sotto dei 1200m. Viene data visibilità solamente ai comuni la cui area agricola interessata dall'avversità in oggetto è superiore al 5%

Precipitazione cumulata in 30 giorni (mm) dal 19-06-2023 al 18-07-2023					
Comune	Max	Min	Media	Porzione comunale interessata (%)	Media 5 anni
Abano Terme	27	23	25	100	54
Albignasego	27	22	23	100	48
Arzergrande	40	32	35	54	53
Barbona	36	20	26	72	47
Borgo Veneto	111	28	60	21	66
Borgoricco	86	50	71	9	71
Brugine	44	28	38	40	57
Cadoneghe	49	38	42	19	58
Casale di Scodosia	55	26	39	45	54
Casalerugo	44	23	32	58	50
Castelbaldo	24	19	21	100	48
Cervarese Santa Croce	39	28	34	34	48
Codevigo	58	32	43	26	53
Due Carrare	62	24	40	26	49
Galzignano Terme	90	34	58	12	58
Legnaro	34	24	28	100	59
Maserà di Padova	37	22	27	79	46
Masi	27	20	22	100	56
Megliadino San Vitale	49	24	37	61	64
Merlara	37	19	26	90	53
Montegrotto Terme	52	24	31	79	51
Noventa Padovana	37	29	32	100	60
Padova	49	22	34	64	56
Piacenza d'Adige	41	18	25	100	66
Pieve di Sacco	43	30	35	81	60
Polverara	40	25	33	75	56
Ponso	65	33	46	42	65
Ponte San Nicolò	30	23	26	100	51
Rovolon	39	30	37	23	53
Rubano	55	35	46	13	57
Saccolongo	47	26	35	63	54
Sant'Angelo di Pieve di Sacco	35	25	29	100	68
Sant'Urbano	38	18	24	95	55
Saonara	30	24	27	100	62
Selvazzano Dentro	43	25	31	87	60
Teolo	38	24	29	85	54
Torreglia	45	25	30	90	56
Trebaseleghe	89	57	73	14	83
Urbana	53	30	42	10	46
Veggiano	47	33	40	6	44

Precipitazione cumulata in 30 giorni (mm) dal 19-06-2023 al 18-07-2023					
Comune	Max	Min	Media	Porzione comunale interessata (%)	Media 5 anni
Vescovana	45	23	34	23	43
Vighizzolo d'Este	58	20	34	64	59
Vigonza	45	34	40	81	64
Villa Estense	58	30	44	12	53
Villanova di Camposampiero	66	37	44	73	70
Vo'	58	34	43	6	48