

SERVIZIO DI ALERT EX-POST

Eccesso di pioggia in 10 giorni nella Provincia di Padova

del 28-07-2023

Mappa della Provincia con evidenziati eventuali superamenti soglia (in rosso)

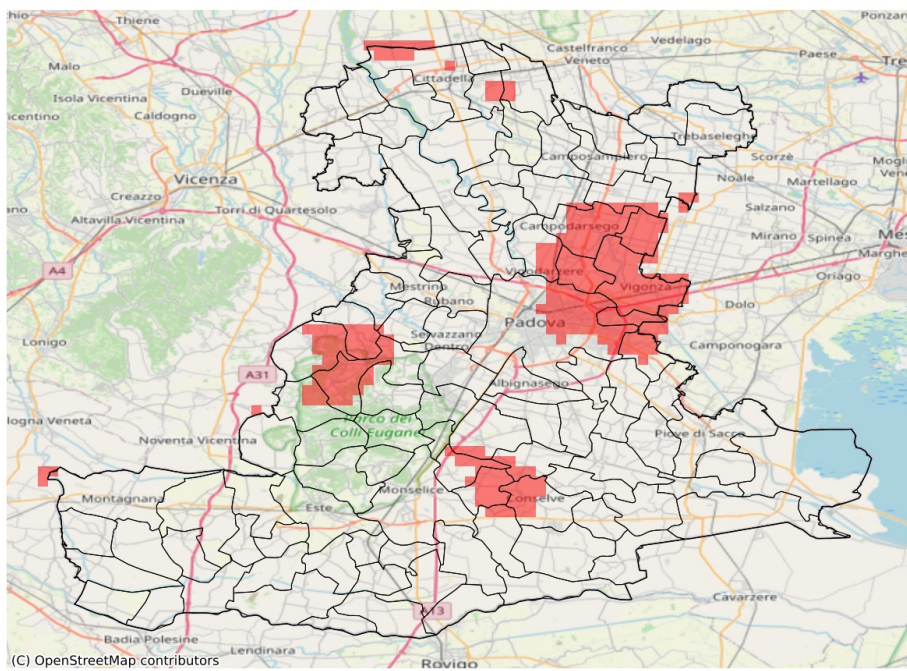

I dati riportati nelle tabelle (valori delle variabili meteorologiche e porzioni comunali interessate dall'avversità) sono elaborati tenendo conto delle sole aree ad uso agricolo al di sotto dei 1200m. Viene data visibilità solamente ai comuni la cui area agricola interessata dall'avversità in oggetto è superiore al 5%

Precipitazione cumulata in 10 giorni (mm) dal 19-07-2023 al 28-07-2023					
Comune	Max	Min	Media	Porzione comunale interessata (%)	Media 5 anni
Borgoricco	87	63	74	34	31
Cadoneghe	118	86	100	100	32
Campodarsego	115	65	84	73	32
Cartura	94	66	79	40	22
Cervarese Santa Croce	94	62	80	56	32
Cittadella	87	63	74	17	32
Conselve	93	52	75	46	25
Due Carrare	86	48	68	19	23
Massanzago	85	58	69	11	31
Noventa Padovana	101	89	96	100	28
Padova	92	46	64	15	29
Pernumia	94	61	75	36	22
Rovolon	93	72	78	23	37
Saccolongo	90	63	74	20	30
San Giorgio delle Pertiche	82	51	64	8	27
San Martino di Lupari	83	63	72	13	33
San Pietro Viminario	94	62	80	57	22
Saonara	93	67	79	33	24
Teolo	98	62	79	52	34
Terrassa Padovana	82	50	66	6	26
Tombolo	83	68	75	19	35
Torreglia	87	51	70	25	34
Tribano	87	41	58	11	28
Veggiano	84	47	64	6	28
Vigodarzere	90	62	73	21	32
Vigonza	132	91	110	100	30
Villanova di Camposampiero	127	82	100	100	28
Vo'	90	47	73	15	35

SERVIZIO DI ALERT EX-POST

Siccità nella Provincia di Padova

del 28-07-2023

Mappa della Provincia con evidenziati eventuali superamenti soglia (in rosso)

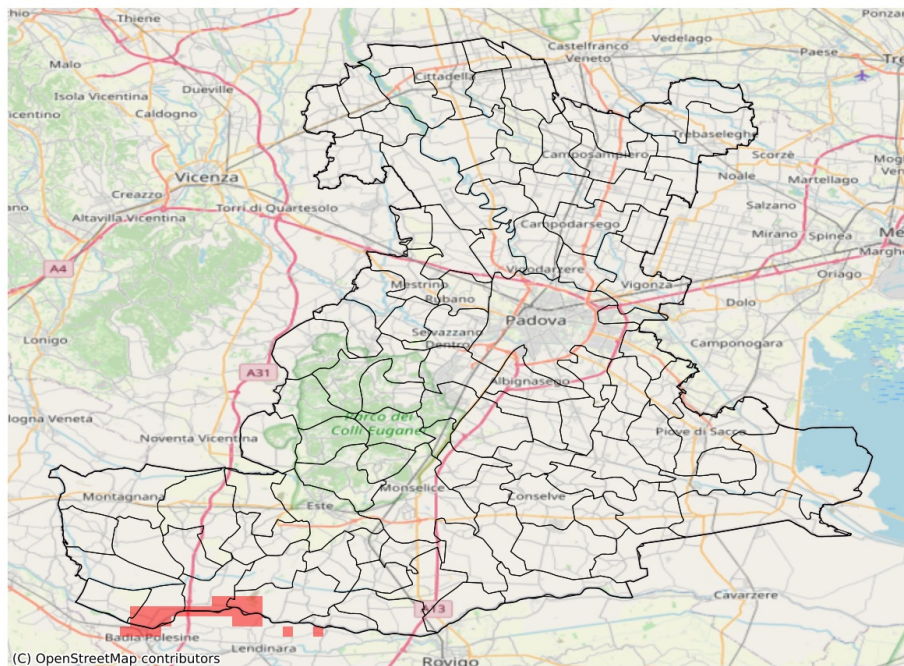

I dati riportati nelle tabelle (valori delle variabili meteorologiche e porzioni comunali interessate dall'avversità) sono elaborati tenendo conto delle sole aree ad uso agricolo al di sotto dei 1200m. Viene data visibilità solamente ai comuni la cui area agricola interessata dall'avversità in oggetto è superiore al 5%

Precipitazione cumulata in 30 giorni (mm) dal 29-06-2023 al 28-07-2023					
Comune	Max	Min	Media	Porzione comunale interessata (%)	Media 5 anni
Barbona	72	52	59	6	79
Masi	76	48	60	39	80
Piacenza d'Adige	102	56	76	23	90
Sant'Urbano	78	48	60	25	85