

SERVIZIO DI ALERT EX-POST

Vento forte nella Provincia di Padova

del 04-08-2023

Mappa della Provincia con evidenziati eventuali superamenti soglia (in rosso)

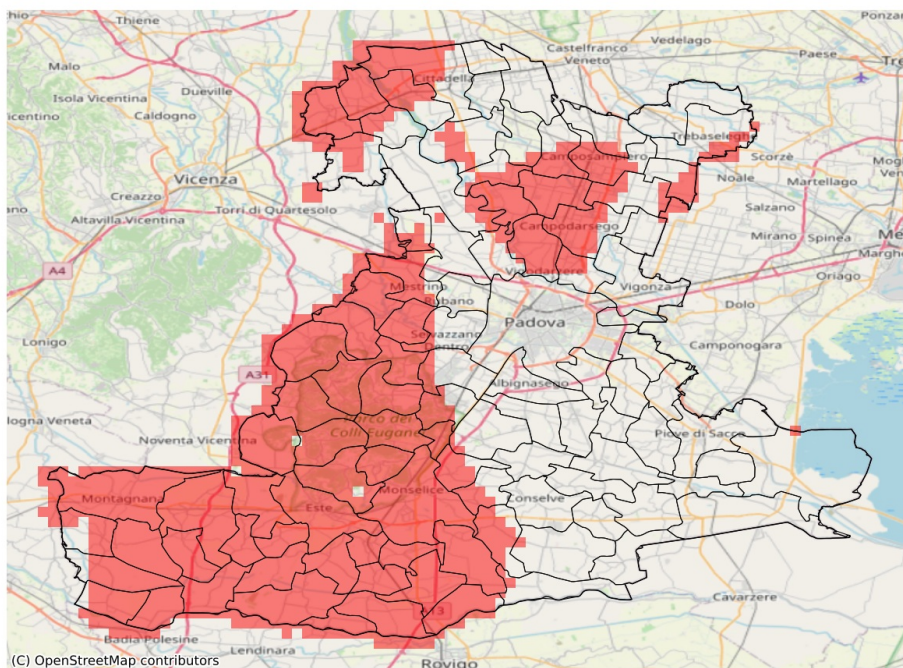

I dati riportati nelle tabelle (valori delle variabili meteorologiche e porzioni comunali interessate dall'avversità) sono elaborati tenendo conto delle sole aree ad uso agricolo al di sotto dei 1200m. Viene data visibilità solamente ai comuni la cui area agricola interessata dall'avversità in oggetto è superiore al 5%

Raffica massima del vento (m/s) del 04-08-2023				
Comune	Max	Min	Media	Porzione comunale interessata (%)
Abano Terme	23	11	14	43
Anguillara Veneta	20	9	12	27
Arquà Petrarca	26	12	18	99
Bagnoli di Sopra	17	8	12	19
Baone	30	12	19	98
Barbona	27	16	22	100
Battaglia Terme	22	11	16	75
Boara Pisani	22	12	16	81
Borgo Veneto	27	16	23	100
Borgoricco	16	12	14	57
Cadoneghe	16	12	13	42
Campo San Martino	15	12	14	45
Campodarsego	16	12	14	61
Campodoro	18	13	14	45
Camposampiero	15	12	13	38
Carceri	29	20	24	100
Carmignano di Brenta	17	13	14	90
Cartura	15	9	11	9
Casale di Scodosia	26	12	19	91
Castelbaldo	20	12	15	64
Cervarese Santa Croce	32	16	23	100
Cinto Euganeo	25	12	19	99
Cittadella	20	11	14	57
Conselve	16	8	12	18
Curtarolo	15	13	14	60
Due Carrare	20	10	13	28
Este	30	12	22	99
Fontaniva	17	12	14	57
Galliera Veneta	15	11	13	18
Galzignano Terme	25	13	18	98
Gazzo	17	12	14	55
Grantorto	15	12	14	52
Granze	30	18	24	100
Limena	15	11	13	39
Loreggia	14	12	13	22
Lozzo Atestino	30	12	21	99
Masi	23	14	18	100
Massanzago	16	13	14	50

Raffica massima del vento (m/s) del 04-08-2023				
Comune	Max	Min	Media	Porzione comunale interessata (%)
Megliadino San Vitale	25	16	22	100
Merlara	23	12	16	65
Mestrino	22	12	16	69
Monselice	30	12	19	96
Montagnana	32	12	21	89
Montegrotto Terme	23	11	15	56
Ospedaletto Euganeo	27	14	22	100
Padova	15	10	12	9
Pernumia	20	11	14	59
Piacenza d'Adige	26	16	22	100
Piazzola sul Brenta	14	12	13	38
Piombino Dese	14	12	13	15
Piove di Sacco	14	8	12	9
Ponso	26	20	23	100
Pozzonovo	23	13	17	85
Rovolon	39	20	27	100
Rubano	18	11	13	30
Saccolongo	24	12	17	80
San Giorgio delle Pertiche	16	12	14	82
San Giorgio in Bosco	14	11	13	19
San Pietro Viminario	20	11	14	58
San Pietro in Gu	16	12	14	65
Sant'Elena	30	16	24	100
Sant'Urbano	29	20	24	100
Santa Giustina in Colle	15	12	14	52
Selvazzano Dentro	22	11	15	49
Solesino	30	16	22	100
Stanghella	28	14	20	100
Teolo	30	12	21	97
Tombolo	14	11	13	11
Torreglia	25	13	20	99
Trebaseleghe	15	13	13	31
Tribano	21	11	14	55
Urbana	32	12	16	59
Veggiano	27	13	19	98
Vescovana	29	14	21	100
Vighizzolo d'Este	29	21	25	100
Vigodarzere	16	11	14	65
Vigonza	16	11	13	16
Villa Estense	30	17	25	100

Raffica massima del vento (m/s) del 04-08-2023				
Comune	Max	Min	Media	Porzione comunale interessata (%)
Villa del Conte	14	11	13	31
Villafranca Padovana	18	11	13	35
Villanova di Camposampiero	16	12	13	32
Vo'	32	12	23	99

SERVIZIO DI ALERT EX-POST

Fulmini nube-terra nella Provincia di Padova

del 04-08-2023

Mappa della Provincia con evidenziati eventuali superamenti soglia (in rosso)

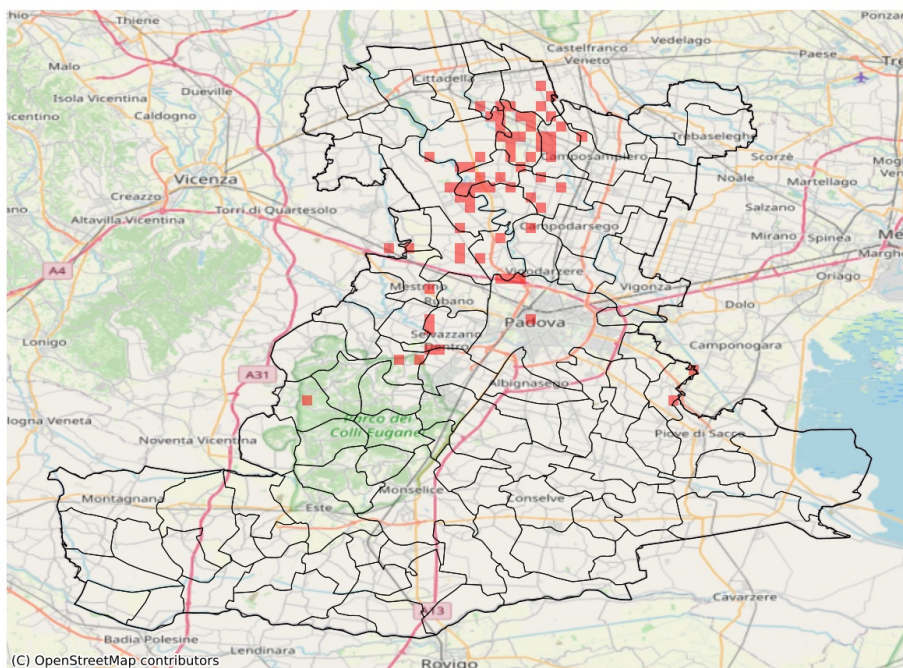

Densità di fulmini nube-terra (numero fulmini / km ²) del 04-08-2023				
Comune	Max	Min	Media	Porzione comunale interessata (%)
Abano Terme	1	0	0	7
Campo San Martino	4	0	1	42
Campodarsego	1	0	0	2
Campodoro	1	0	0	7
Camposampiero	1	0	0	5
Curtarolo	3	0	0	28
Limena	1	0	0	21
Loreggia	1	0	0	8
Mestrino	1	0	0	5
Padova	1	0	0	3
Piazzola sul Brenta	2	0	0	8
Piove di Sacco	1	0	0	1
Rubano	1	0	0	3
Saccolongo	1	0	0	3
San Giorgio delle Pertiche	2	0	0	16
San Giorgio in Bosco	1	0	0	15
San Martino di Lupari	3	0	0	18
Sant'Angelo di Piove di Sacco	1	0	0	6
Santa Giustina in Colle	3	0	0	30
Selvazzano Dentro	1	0	0	12
Teolo	1	0	0	3
Tombolo	1	0	0	17
Vigodarzere	1	0	0	10
Villa del Conte	3	0	0	42
Villafranca Padovana	1	0	0	8
Vo'	1	0	0	3