

SERVIZIO DI ALERT EX-POST

Eccesso di pioggia in 10 giorni nella Provincia di Padova

del 07-08-2023

Mappa della Provincia con evidenziati eventuali superamenti soglia (in rosso)

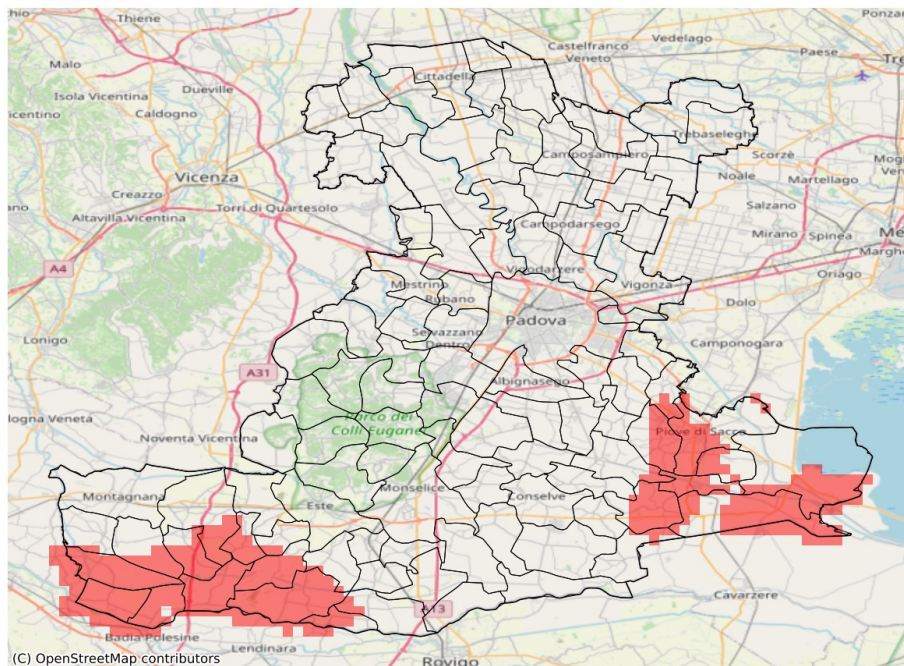

I dati riportati nelle tabelle (valori delle variabili meteorologiche e porzioni comunali interessate dall'avversità) sono elaborati tenendo conto delle sole aree ad uso agricolo al di sotto dei 1200m. Viene data visibilità solamente ai comuni la cui area agricola interessata dall'avversità in oggetto è superiore al 5%

Precipitazione cumulata in 10 giorni (mm) dal 29-07-2023 al 07-08-2023					
Comune	Max	Min	Media	Porzione comunale interessata (%)	Media 5 anni
Agna	84	52	66	14	17
Arzergrande	84	72	79	54	18
Barbona	88	71	82	67	19
Borgo Veneto	87	59	74	28	18
Bovolenta	84	53	68	18	19
Brugine	88	71	79	49	22
Candiana	87	61	78	58	18
Carceri	87	69	77	36	16
Casale di Scodosia	85	63	77	47	19
Castelbaldo	104	83	92	100	20
Codevigo	99	67	82	56	19
Correzzola	92	77	83	77	19
Masi	87	79	83	96	24
Megliadino San Vitale	87	72	81	74	20
Merlara	98	80	88	100	20
Ospedaletto Euganeo	81	60	70	7	17
Piacenza d'Adige	94	80	86	100	22
Piove di Sacco	88	71	80	48	24
Ponso	92	76	83	83	16
Pontelongo	84	78	81	79	20
Sant'Angelo di Piove di Sacco	86	65	75	27	25
Sant'Urbano	96	81	89	100	23
Urbana	86	59	72	26	19
Vescovana	86	57	71	23	18
Vighizzolo d'Este	96	72	88	85	21
Villa Estense	85	68	76	24	20