

## SERVIZIO DI ALERT EX-POST

**Eccesso di pioggia in 10 giorni nella Provincia di Padova**

**del 08-08-2023**

**Mappa della Provincia con evidenziati eventuali superamenti soglia (in rosso)**

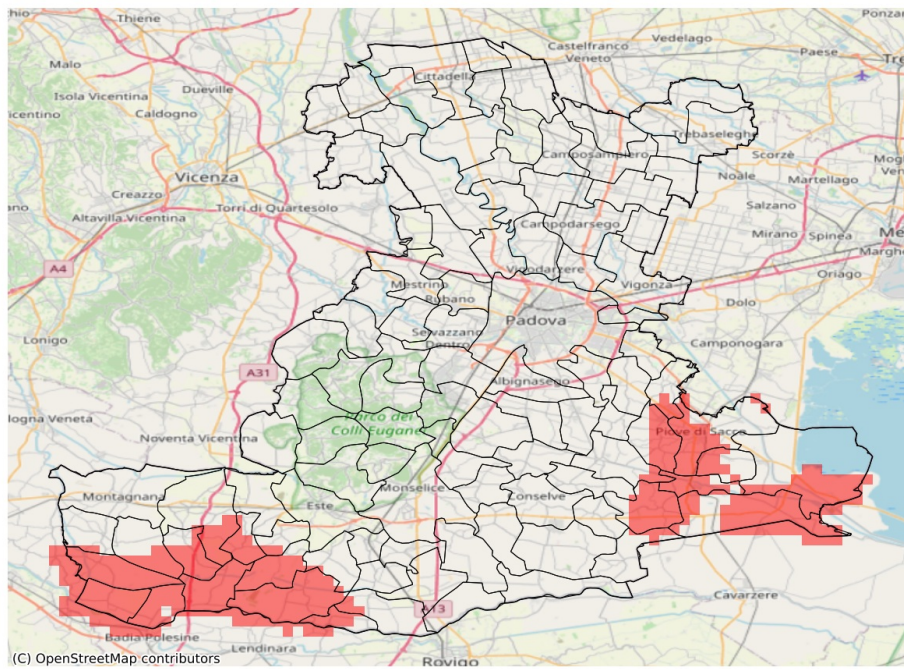

I dati riportati nelle tabelle (valori delle variabili meteorologiche e porzioni comunali interessate dall'avversità) sono elaborati tenendo conto delle sole aree ad uso agricolo al di sotto dei 1200m. Viene data visibilità solamente ai comuni la cui area agricola interessata dall'avversità in oggetto è superiore al 5%

Precipitazione cumulata in 10 giorni (mm) dal 30-07-2023 al 08-08-2023					
Comune	Max	Min	Media	Porzione comunale interessata (%)	Media 5 anni
Agna	84	52	66	14	14
Arzergrande	84	72	79	54	17
Barbona	88	71	82	67	15
Borgo Veneto	87	59	74	28	16
Bovolenta	84	53	68	18	17
Brugine	88	71	79	49	22
Candiana	87	61	78	58	16
Carceri	87	69	77	36	14
Casale di Scodosia	85	63	77	47	18
Castelbaldo	104	83	92	100	18
Codevigo	99	66	82	56	17
Correzzola	92	77	83	77	17
Masi	87	79	83	96	20
Megliadino San Vitale	87	72	81	74	18
Merlara	98	80	88	100	18
Ospedaletto Euganeo	81	60	70	7	14
Piacenza d'Adige	94	80	86	100	18
Piove di Sacco	88	70	79	48	23
Ponso	92	76	83	83	14
Pontelongo	84	78	81	79	18
Sant'Angelo di Piove di Sacco	86	65	75	27	29
Sant'Urbano	96	81	89	100	19
Urbana	86	59	72	26	18
Vescovana	86	57	71	23	16
Vighizzolo d'Este	96	72	88	85	18
Villa Estense	85	68	76	24	18