

SERVIZIO DI ALERT EX-POST

Eccesso di pioggia in 10 giorni nella Provincia di Padova

del 11-08-2023

Mappa della Provincia con evidenziati eventuali superamenti soglia (in rosso)

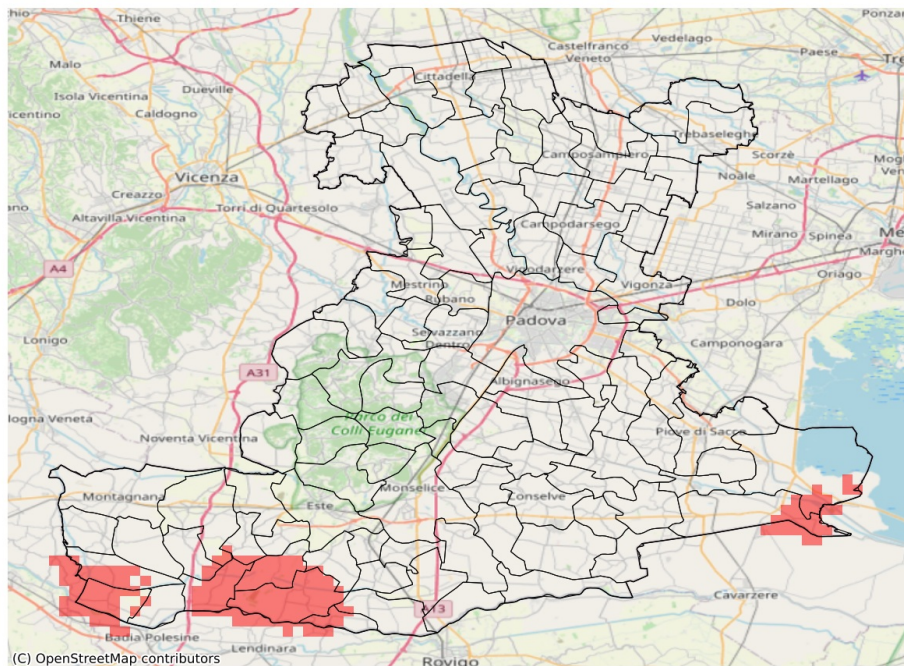

I dati riportati nelle tabelle (valori delle variabili meteorologiche e porzioni comunali interessate dall'avversità) sono elaborati tenendo conto delle sole aree ad uso agricolo al di sotto dei 1200m. Viene data visibilità solamente ai comuni la cui area agricola interessata dall'avversità in oggetto è superiore al 5%

Precipitazione cumulata in 10 giorni (mm) dal 02-08-2023 al 11-08-2023					
Comune	Max	Min	Media	Porzione comunale interessata (%)	Media 5 anni
Barbona	87	70	81	61	15
Borgo Veneto	82	55	69	6	17
Carceri	82	65	72	14	14
Casale di Scodosia	80	59	72	8	18
Castelbaldo	98	78	86	84	17
Codevigo	84	62	73	20	16
Correzzola	82	68	75	22	16
Masi	82	76	79	26	18
Megliadino San Vitale	82	67	76	10	17
Merlara	92	74	82	57	18
Piacenza d'Adige	89	77	82	71	16
Ponso	86	69	77	29	14
Sant'Urbano	93	80	87	100	17
Vescovana	85	56	70	16	16
Vighizzolo d'Este	92	69	84	82	16
Villa Estense	84	65	74	24	17