

SERVIZIO DI ALERT EX-POST

Vento forte nella Provincia di Padova

del 17-08-2023

Mappa della Provincia con evidenziati eventuali superamenti soglia (in rosso)

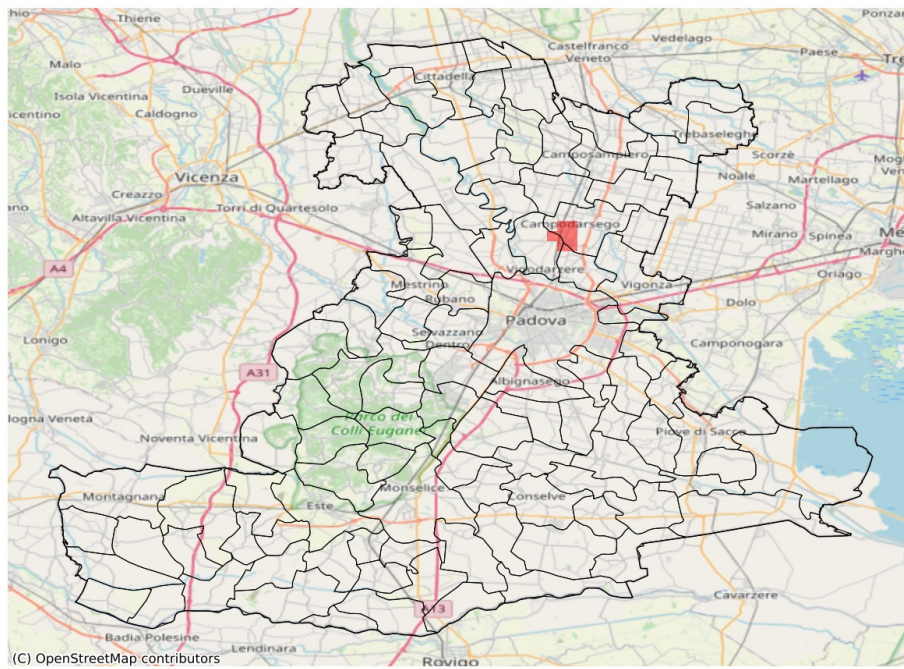

I dati riportati nelle tabelle (valori delle variabili meteorologiche e porzioni comunali interessate dall'avversità) sono elaborati tenendo conto delle sole aree ad uso agricolo al di sotto dei 1200m. Viene data visibilità solamente ai comuni la cui area agricola interessata dall'avversità in oggetto è superiore al 5%

Raffica massima del vento (m/s) del 17-08-2023				
Comune	Max	Min	Media	Porzione comunale interessata (%)
Cadoneghe	16	6	10	6

SERVIZIO DI ALERT EX-POST

Fulmini nube-terra nella Provincia di Padova

del 17-08-2023

Mappa della Provincia con evidenziati eventuali superamenti soglia (in rosso)

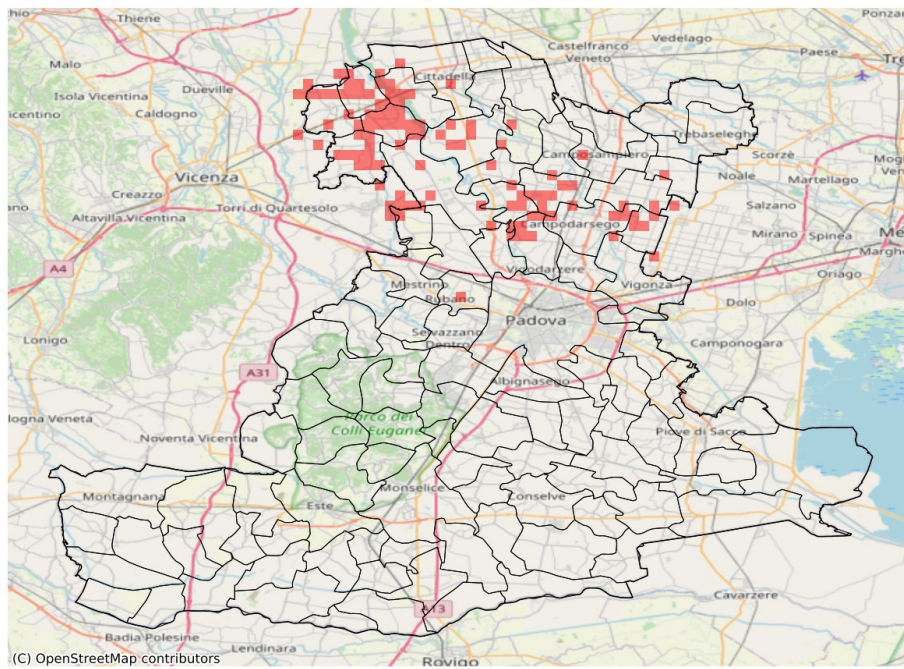

Densità di fulmini nube-terra (numero fulmini / km ²) del 17-08-2023				
Comune	Max	Min	Media	Porzione comunale interessata (%)
Borgoricco	2	0	0	14
Campo San Martino	3	0	0	10
Campodarsego	2	0	0	17
Campodoro	1	0	0	21
Camposampiero	1	0	0	2
Carmignano di Brenta	3	0	1	44
Cittadella	1	0	0	6
Curtarolo	3	0	0	31
Fontaniva	3	0	0	37
Gazzo	2	0	0	27
Grantorto	6	0	1	71
Limena	1	0	0	9
Massanzago	1	0	0	7
Piazzola sul Brenta	2	0	0	17
Rubano	1	0	0	3
San Giorgio delle Pertiche	2	0	1	39
San Giorgio in Bosco	3	0	0	19
San Pietro in Gu	2	0	0	32
Santa Giustina in Colle	1	0	0	3
Vigodarzere	3	0	0	18
Vigonza	1	0	0	2
Villa del Conte	1	0	0	5
Villafranca Padovana	1	0	0	2
Villanova di Camposampiero	4	0	0	26