

SERVIZIO DI ALERT EX-POST

Siccità nella Provincia di Padova

del 24-08-2023

Mappa della Provincia con evidenziati eventuali superamenti soglia (in rosso)

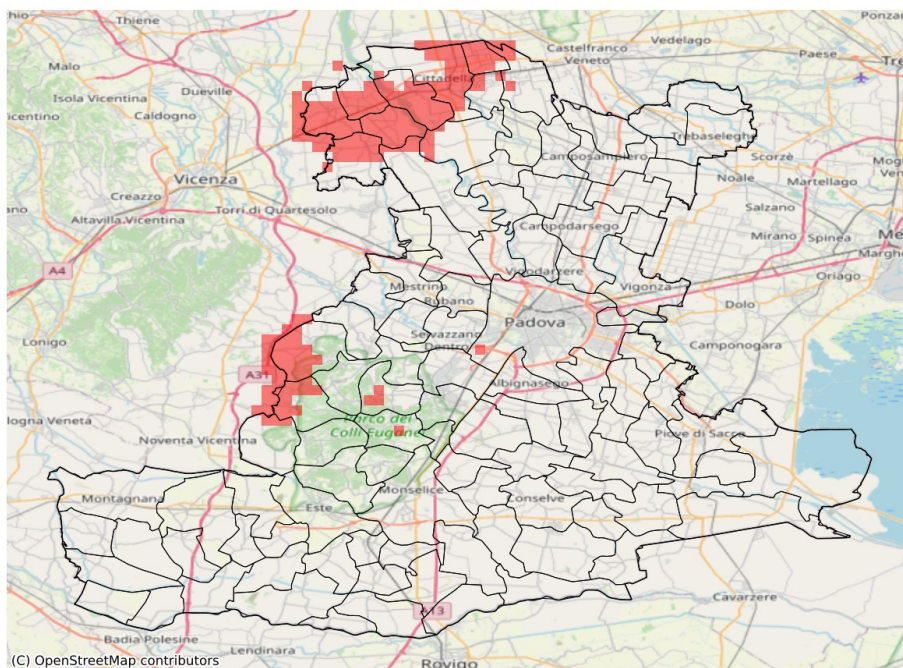

I dati riportati nelle tabelle (valori delle variabili meteorologiche e porzioni comunali interessate dall'avversità) sono elaborati tenendo conto delle sole aree ad uso agricolo al di sotto dei 1200m. Viene data visibilità solamente ai comuni la cui area agricola interessata dall'avversità in oggetto è superiore al 5%

Precipitazione cumulata in 30 giorni (mm) dal 26-07-2023 al 24-08-2023					
Comune	Max	Min	Media	Porzione comunale interessata (%)	Media 5 anni
Carmignano di Brenta	61	46	54	61	84
Cittadella	70	46	56	45	84
Fontaniva	60	46	51	84	84
Galliera Veneta	56	49	52	93	88
Galzignano Terme	80	53	67	6	82
Gazzo	60	49	52	42	77
Grantorto	53	46	50	100	83
Lozzo Atestino	70	49	60	11	77
Piazzola sul Brenta	78	48	60	15	74
Rovolon	80	51	58	71	90
San Giorgio in Bosco	58	47	51	18	70
San Martino di Lupari	61	50	56	21	76
San Pietro in Gu	58	46	52	84	84
Teolo	82	64	71	7	96
Tombolo	58	48	52	33	76
Torreglia	76	58	68	10	95
Vo'	74	50	60	58	92