

SERVIZIO DI ALERT EX-POST

Siccità nella Provincia di Padova

del 26-08-2023

Mappa della Provincia con evidenziati eventuali superamenti soglia (in rosso)

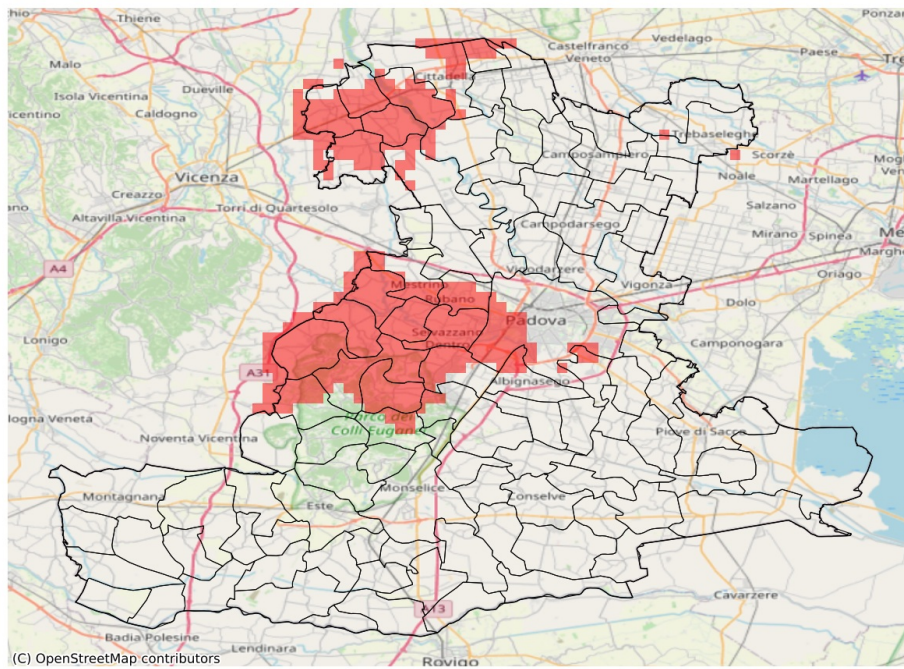

I dati riportati nelle tabelle (valori delle variabili meteorologiche e porzioni comunali interessate dall'avversità) sono elaborati tenendo conto delle sole aree ad uso agricolo al di sotto dei 1200m. Viene data visibilità solamente ai comuni la cui area agricola interessata dall'avversità in oggetto è superiore al 5%

Precipitazione cumulata in 30 giorni (mm) dal 28-07-2023 al 26-08-2023					
Comune	Max	Min	Media	Porzione comunale interessata (%)	Media 5 anni
Abano Terme	51	44	48	64	76
Albignasego	52	41	45	12	62
Battaglia Terme	58	44	52	7	59
Carmignano di Brenta	60	45	54	61	83
Cervarese Santa Croce	54	38	46	100	85
Cittadella	70	46	56	35	82
Fontaniva	59	46	51	81	82
Galliera Veneta	56	48	51	60	83
Galzignano Terme	71	42	52	29	67
Gazzo	56	48	51	56	76
Grantorto	53	45	49	100	81
Mestrino	76	36	53	58	78
Montegrotto Terme	50	44	47	37	68
Padova	65	38	50	35	71
Piazzola sul Brenta	75	47	58	23	73
Ponte San Nicolò	62	43	51	8	68
Rovolon	54	45	49	100	87
Rubano	61	47	53	70	87
Saccolongo	51	40	45	100	88
San Giorgio in Bosco	57	46	50	22	70
San Martino di Lupari	61	50	56	10	77
San Pietro in Gu	57	44	51	88	84
Selvazzano Dentro	50	38	46	100	86
Teolo	64	45	52	85	90
Torreglia	57	44	49	100	86
Veggiano	45	36	40	100	74
Vo'	65	46	54	55	80