

## SERVIZIO DI ALERT EX-POST

### Siccità nella Provincia di Padova

del 27-08-2023

Mappa della Provincia con evidenziati eventuali superamenti soglia (in rosso)

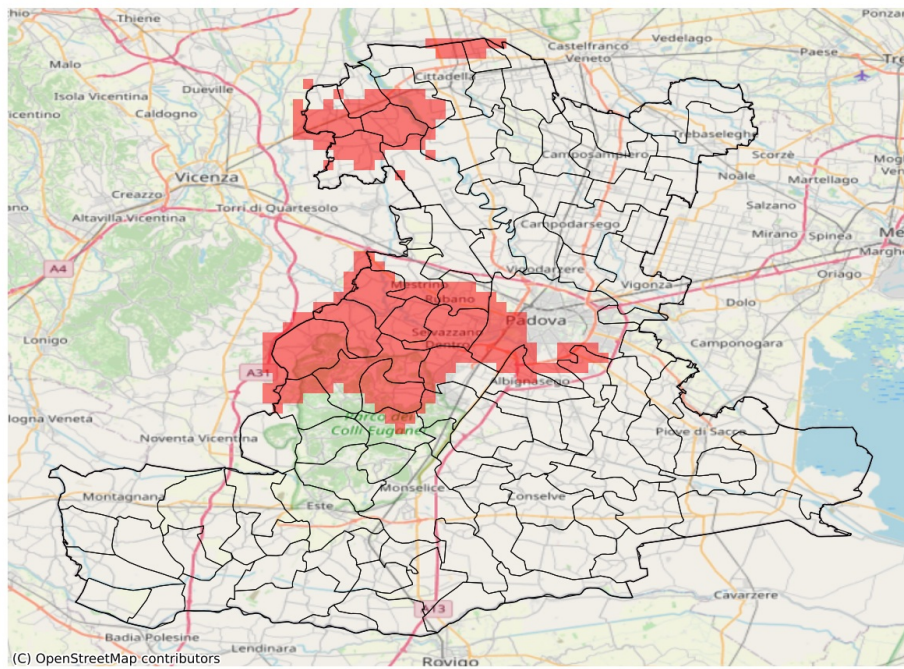

I dati riportati nelle tabelle (valori delle variabili meteorologiche e porzioni comunali interessate dall'avversità) sono elaborati tenendo conto delle sole aree ad uso agricolo al di sotto dei 1200m. Viene data visibilità solamente ai comuni la cui area agricola interessata dall'avversità in oggetto è superiore al 5%

Precipitazione cumulata in 30 giorni (mm) dal 29-07-2023 al 27-08-2023					
Comune	Max	Min	Media	Porzione comunale interessata (%)	Media 5 anni
Abano Terme	51	44	48	58	75
Albignasego	53	41	45	12	63
Carmignano di Brenta	62	46	55	46	83
Cervarese Santa Croce	54	39	46	100	86
Cittadella	71	47	57	17	80
Fontaniva	60	47	52	61	81
Galliera Veneta	57	50	52	53	80
Galzignano Terme	71	43	53	24	66
Gazzo	58	49	52	47	76
Grantorto	54	46	50	100	81
Mestrino	76	36	53	55	78
Montegrotto Terme	50	45	48	26	67
Padova	66	39	50	42	72
Piazzola sul Brenta	75	48	59	16	72
Ponte San Nicolò	62	43	51	28	71
Rovolon	54	45	49	100	88
Rubano	62	48	54	70	88
Saccolongo	51	40	45	100	88
San Giorgio in Bosco	58	47	51	14	68
San Martino di Lupari	62	51	57	8	74
San Pietro in Gu	59	46	53	72	83
Selvazzano Dentro	50	39	46	100	87
Teolo	65	45	53	80	89
Torreglia	58	44	50	95	84
Veggiano	46	36	41	100	74
Vo'	66	46	54	42	79