

## SERVIZIO DI ALERT EX-POST

### Eccesso di pioggia in 10 giorni nella Provincia di Padova

**del 06-09-2023**

**Mappa della Provincia con evidenziati eventuali superamenti soglia (in rosso)**

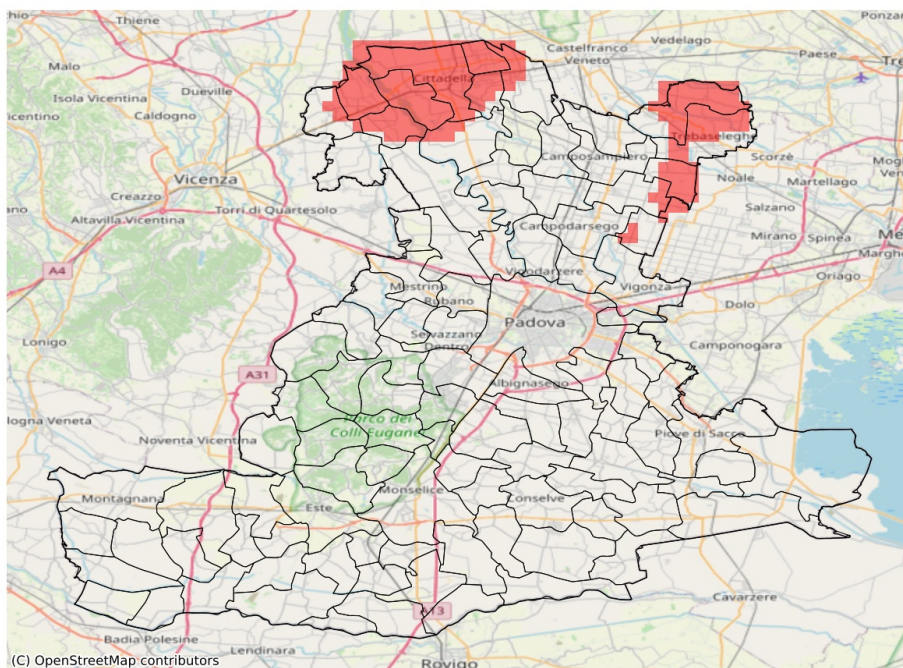

I dati riportati nelle tabelle (valori delle variabili meteorologiche e porzioni comunali interessate dall'avversità) sono elaborati tenendo conto delle sole aree ad uso agricolo al di sotto dei 1200m. Viene data visibilità solamente ai comuni la cui area agricola interessata dall'avversità in oggetto è superiore al 5%

Precipitazione cumulata in 10 giorni (mm) dal 28-08-2023 al 06-09-2023					
Comune	Max	Min	Media	Porzione comunale interessata (%)	Media 5 anni
Borgoricco	86	53	70	14	26
Carmignano di Brenta	111	74	94	79	52
Cittadella	142	73	118	98	44
Fontaniva	129	97	118	100	39
Galliera Veneta	136	90	116	100	48
Grantorto	125	67	96	74	41
Massanzago	91	70	82	70	24
Piombino Dese	110	67	89	73	34
San Giorgio in Bosco	121	38	64	22	33
San Martino di Lupari	116	47	74	36	39
San Pietro in Gu	85	62	75	16	52
Tombolo	120	62	89	71	37
Trebaseleghe	100	58	81	57	30
Villanova di Camposampiero	81	65	75	12	26

## SERVIZIO DI ALERT EX-POST

### Siccità nella Provincia di Padova

del 06-09-2023

Mappa della Provincia con evidenziati eventuali superamenti soglia (in rosso)

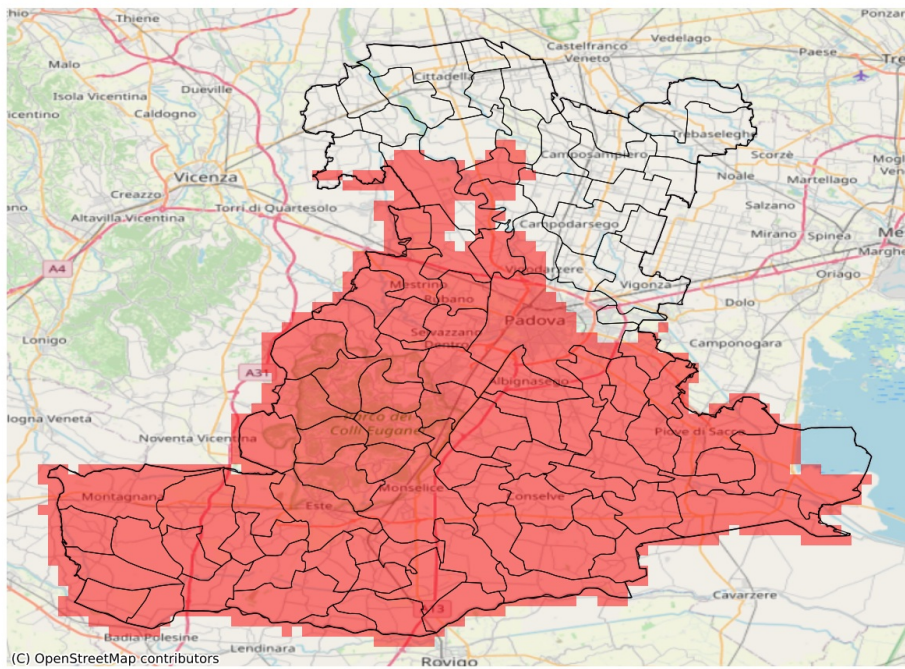

I dati riportati nelle tabelle (valori delle variabili meteorologiche e porzioni comunali interessate dall'avversità) sono elaborati tenendo conto delle sole aree ad uso agricolo al di sotto dei 1200m. Viene data visibilità solamente ai comuni la cui area agricola interessata dall'avversità in oggetto è superiore al 5%

Precipitazione cumulata in 30 giorni (mm) dal 08-08-2023 al 06-09-2023					
Comune	Max	Min	Media	Porzione comunale interessata (%)	Media 5 anni
Abano Terme	25	14	19	100	86
Agna	30	20	24	100	54
Albignasego	31	22	28	100	65
Anguillara Veneta	22	12	18	100	54
Arquà Petrarca	15	12	14	100	67
Arre	28	24	26	100	59
Arzergrande	36	32	34	100	69
Bagnoli di Sopra	25	16	21	100	56
Baone	17	10	14	100	64
Barbona	7	6	6	100	54
Battaglia Terme	22	13	18	100	67
Boara Pisani	13	8	10	100	49
Borgo Veneto	21	12	16	100	87
Bovolenta	37	27	33	100	66
Brugine	38	33	35	100	78
Campo San Martino	53	43	47	86	73
Campodoro	51	43	47	100	83
Candiana	34	25	30	100	60
Carceri	18	13	15	100	59
Cartura	32	24	26	100	63
Casale di Scodosia	15	8	12	100	85
Casalserugo	34	28	31	100	64
Castelbaldo	20	8	14	100	78
Cervarese Santa Croce	34	14	21	100	96
Cinto Euganeo	22	15	17	100	74
Codevigo	46	29	34	100	68
Conselve	28	20	24	100	65
Correzzola	45	29	34	99	63
Curtarolo	52	39	45	58	68
Due Carrare	26	20	23	100	56
Este	19	9	13	100	59
Galzignano Terme	18	12	14	100	74
Gazzo	88	56	69	22	93
Granze	11	7	9	100	43
Legnaro	37	32	34	100	78
Limena	48	35	41	87	73
Lozzo Atestino	27	17	23	100	79
Maserà di Padova	29	20	25	100	56
Masi	12	7	9	100	71
Megliadino San Vitale	15	9	12	100	75

Precipitazione cumulata in 30 giorni (mm) dal 08-08-2023 al 06-09-2023					
Comune	Max	Min	Media	Porzione comunale interessata (%)	Media 5 anni
Merlara	22	8	14	100	81
Mestrino	48	18	35	100	81
Monselice	20	9	14	100	52
Montagnana	28	12	18	100	95
Montegrotto Terme	21	13	18	100	73
Noventa Padovana	56	46	50	12	67
Ospedaletto Euganeo	22	13	18	100	79
Padova	59	20	35	86	76
Pernumia	26	17	22	100	61
Piacenza d'Adige	16	8	12	100	65
Piazzola sul Brenta	135	42	56	67	82
Piove di Sacco	45	34	38	100	80
Polverara	36	32	34	100	74
Ponso	18	14	16	100	70
Ponte San Nicolò	38	30	33	100	68
Pontelongo	36	33	34	100	66
Pozzonovo	19	11	14	100	52
Rovolon	34	16	26	100	108
Rubano	47	23	36	100	91
Saccolongo	30	14	18	100	96
San Giorgio delle Pertiche	73	43	54	17	68
San Giorgio in Bosco	128	46	72	22	81
San Pietro Viminario	26	19	22	100	60
Sant'Angelo di Piove di Sacco	41	33	37	100	83
Sant'Elena	11	9	9	100	45
Sant'Urbano	14	6	9	100	58
Santa Giustina in Colle	59	43	50	8	68
Saonara	48	34	38	92	72
Selvazzano Dentro	27	14	20	100	96
Solesino	14	9	11	100	42
Stanghella	13	7	10	100	43
Teolo	21	14	16	100	100
Terrassa Padovana	33	25	28	100	64
Torreglia	17	13	15	100	91
Tribano	22	14	18	100	57
Urbana	19	12	14	100	90
Veggiano	37	14	24	100	78
Vescovana	9	6	7	100	47
Vighizzolo d'Este	16	8	13	100	59
Vigodarzere	72	35	47	48	70

Precipitazione cumulata in 30 giorni (mm) dal 08-08-2023 al 06-09-2023					
Comune	Max	Min	Media	Porzione comunale interessata (%)	Media 5 anni
Villa Estense	15	8	11	100	51
Villa del Conte	90	43	54	24	74
Villafranca Padovana	49	37	45	90	78
Vo'	27	18	22	100	95