

SERVIZIO DI ALERT EX-POST

Siccità nella Provincia di Padova

del 07-09-2023

Mapa della Provincia con evidenziati eventuali superamenti soglia (in rosso)

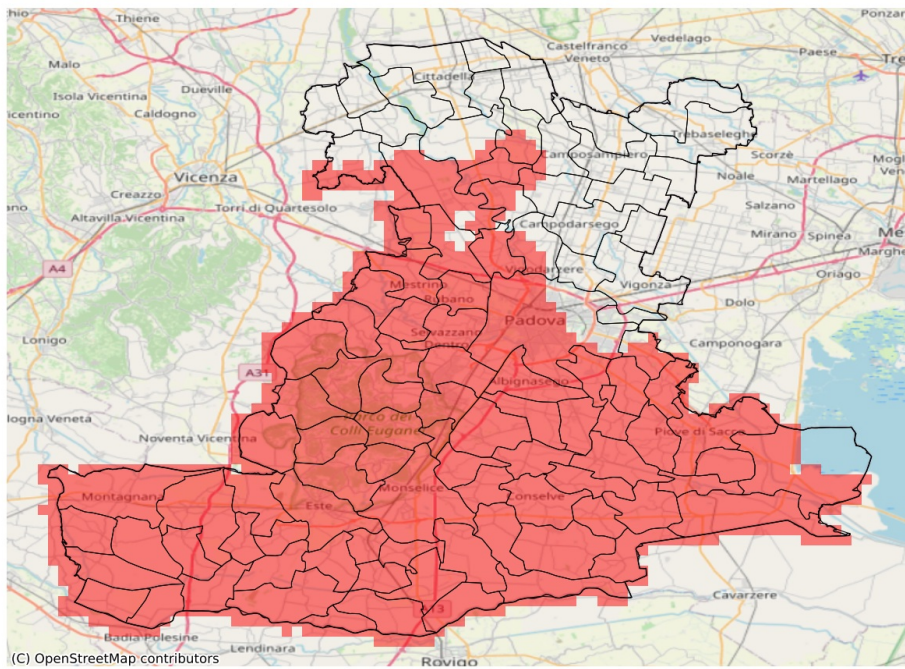

I dati riportati nelle tabelle (valori delle variabili meteorologiche e porzioni comunali interessate dall'avversità) sono elaborati tenendo conto delle sole aree ad uso agricolo al di sotto dei 1200m. Viene data visibilità solamente ai comuni la cui area agricola interessata dall'avversità in oggetto è superiore al 5%

Precipitazione cumulata in 30 giorni (mm) dal 09-08-2023 al 07-09-2023					
Comune	Max	Min	Media	Porzione comunale interessata (%)	Media 5 anni
Abano Terme	25	14	19	100	85
Agna	30	20	24	100	56
Albignasego	31	22	28	100	62
Anguillara Veneta	22	12	18	100	58
Arquà Petrarca	15	12	14	100	70
Arre	28	24	26	100	62
Arzergrande	36	32	34	100	70
Bagnoli di Sopra	25	16	21	100	59
Baone	17	10	14	100	67
Barbona	7	6	6	100	63
Battaglia Terme	22	13	18	100	69
Boara Pisani	13	8	10	100	55
Borgo Veneto	21	12	16	100	89
Bovolenta	37	27	33	100	69
Brugine	38	33	35	100	78
Campo San Martino	53	43	47	100	77
Campodoro	51	43	47	100	95
Candiana	34	25	30	100	62
Carceri	18	13	15	100	62
Cartura	32	24	26	100	67
Casale di Scodosia	15	8	12	100	88
Casalserugo	34	28	31	100	65
Castelbaldo	20	8	14	100	79
Cervarese Santa Croce	34	14	21	100	98
Cinto Euganeo	22	15	17	100	78
Codevigo	46	29	34	100	68
Conselve	28	20	24	100	68
Correzzola	45	29	34	100	64
Curtarolo	52	39	45	71	70
Due Carrare	26	20	23	100	60
Este	19	9	13	100	63
Galzignano Terme	18	12	14	100	75
Gazzo	88	56	69	51	100
Granze	11	7	9	100	51
Legnaro	37	32	34	100	74
Limena	48	35	41	87	73
Lozzo Atestino	27	17	23	100	82
Maserà di Padova	29	20	25	100	58
Masi	12	7	9	100	74
Megliadino San Vitale	15	9	12	100	77

Precipitazione cumulata in 30 giorni (mm) dal 09-08-2023 al 07-09-2023					
Comune	Max	Min	Media	Porzione comunale interessata (%)	Media 5 anni
Merlara	22	8	14	100	84
Mestrino	48	18	35	100	93
Monselice	20	9	14	100	55
Montagnana	28	12	18	100	98
Montegrotto Terme	21	13	18	100	74
Ospedaletto Euganeo	22	13	18	100	82
Padova	59	20	35	85	74
Pernumia	26	17	22	100	64
Piacenza d'Adige	16	8	12	100	70
Piazzola sul Brenta	135	42	56	73	85
Piove di Sacco	45	34	38	100	81
Polverara	36	32	34	100	73
Ponso	18	14	16	100	72
Ponte San Nicolò	38	30	33	100	65
Pontelongo	36	33	34	100	67
Pozzonovo	19	11	14	100	57
Rovolon	34	16	26	100	108
Rubano	47	23	36	100	99
Saccolongo	30	14	18	100	102
San Giorgio delle Pertiche	73	43	54	28	69
San Giorgio in Bosco	128	46	72	29	84
San Pietro Viminario	26	19	22	100	64
Sant'Angelo di Piove di Sacco	41	33	37	100	80
Sant'Elena	11	9	9	100	53
Sant'Urbano	14	6	9	100	68
Santa Giustina in Colle	59	43	50	24	70
Saonara	48	34	38	88	68
Selvazzano Dentro	27	14	20	100	99
Solesino	14	9	11	100	48
Stanghella	13	7	10	100	49
Teolo	21	14	16	100	100
Terrassa Padovana	33	25	28	100	68
Torreglia	17	13	15	100	91
Tribano	22	14	18	100	61
Urbana	19	12	14	100	92
Veggiano	37	14	24	100	84
Vescovana	9	6	7	100	55
Vighizzolo d'Este	16	8	13	100	66
Vigodarzere	72	35	47	48	70
Villa Estense	15	8	11	100	61

Precipitazione cumulata in 30 giorni (mm) dal 09-08-2023 al 07-09-2023					
Comune	Max	Min	Media	Porzione comunale interessata (%)	Media 5 anni
Villa del Conte	90	43	54	43	76
Villafranca Padovana	49	37	45	90	85
Vo'	27	18	22	100	97