

SERVIZIO DI ALERT EX-POST

Siccità nella Provincia di Padova

del 08-09-2023

Mappa della Provincia con evidenziati eventuali superamenti soglia (in rosso)

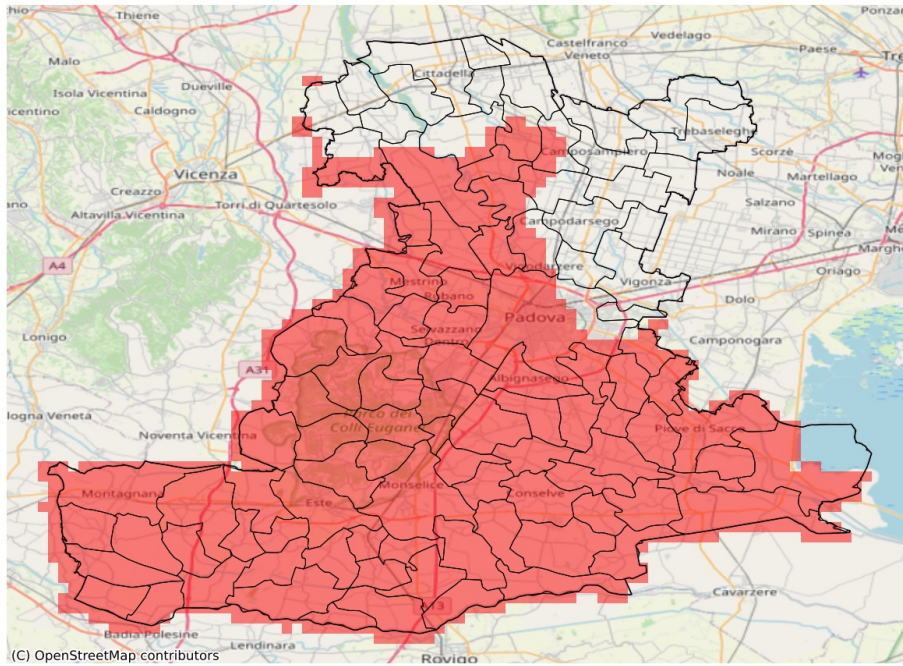

I dati riportati nelle tabelle (valori delle variabili meteorologiche e porzioni comunali interessate dall'avversità) sono elaborati tenendo conto delle sole aree ad uso agricolo al di sotto dei 1200m. Viene data visibilità solamente ai comuni la cui area agricola interessata dall'avversità in oggetto è superiore al 5%

Precipitazione cumulata in 30 giorni (mm) dal 10-08-2023 al 08-09-2023					
Comune	Max	Min	Media	Porzione comunale interessata (%)	Media 5 anni
Abano Terme	25	14	19	100	93
Agna	31	20	24	100	59
Albignasego	31	22	28	100	67
Anguillara Veneta	22	12	18	100	63
Arquà Petrarca	15	12	14	100	72
Arre	28	24	26	100	64
Arzergrande	36	32	34	100	71
Bagnoli di Sopra	25	16	22	100	63
Baone	17	10	14	100	67
Barbona	7	6	6	100	64
Battaglia Terme	22	13	18	100	75
Boara Pisani	13	8	10	100	62
Borgo Veneto	21	12	16	100	90
Bovolenta	37	27	33	100	70
Brugine	38	32	35	100	80
Campo San Martino	53	43	47	100	83
Campodoro	51	43	47	100	101
Candiana	34	25	30	100	64
Carceri	18	13	15	100	66
Cartura	32	24	26	100	70
Casale di Scodosia	15	8	12	100	89
Casalserugo	34	28	31	100	67
Castelbaldo	20	8	14	100	80
Cervarese Santa Croce	34	14	21	100	99
Cinto Euganeo	22	15	17	100	74
Codevigo	46	29	34	100	70
Conselve	28	20	24	100	71
Correzzola	45	29	34	100	66
Curtarolo	52	39	45	94	78
Due Carrare	26	20	23	100	65
Este	19	9	13	100	64
Galzignano Terme	18	12	14	100	79
Gazzo	88	56	69	62	108
Granze	11	7	9	100	55
Legnaro	37	32	34	100	76
Limena	48	35	41	100	79
Lozzo Atestino	27	17	23	100	78
Maserà di Padova	29	20	25	100	61
Masi	12	7	9	100	78
Megliadino San Vitale	15	9	12	100	80

Precipitazione cumulata in 30 giorni (mm) dal 10-08-2023 al 08-09-2023					
Comune	Max	Min	Media	Porzione comunale interessata (%)	Media 5 anni
Merlara	22	8	14	100	85
Mestrino	48	18	35	100	98
Monselice	20	9	14	100	61
Montagnana	28	12	18	100	100
Montegrotto Terme	21	13	18	100	80
Noventa Padovana	56	46	50	25	69
Ospedaletto Euganeo	22	13	18	100	82
Padova	59	20	35	86	79
Pernumia	26	17	22	100	69
Piacenza d'Adige	16	8	12	100	74
Piazzola sul Brenta	135	42	56	84	93
Piove di Sacco	45	34	38	100	82
Polverara	36	32	34	100	74
Ponso	18	14	16	100	75
Ponte San Nicolò	38	30	33	100	67
Pontelongo	36	33	34	100	69
Pozzonovo	19	11	14	100	65
Rovolon	34	16	26	100	106
Rubano	47	23	36	100	107
Saccolongo	30	14	18	100	108
San Giorgio delle Pertiche	73	43	54	39	78
San Giorgio in Bosco	128	46	72	37	91
San Pietro Viminario	26	19	22	100	68
San Pietro in Gu	93	71	85	19	121
Sant'Angelo di Piove di Sacco	41	33	37	100	82
Sant'Elena	11	9	9	100	55
Sant'Urbano	14	6	9	100	72
Santa Giustina in Colle	59	43	50	51	77
Saonara	48	34	38	92	70
Selvazzano Dentro	27	14	20	100	108
Solesino	14	9	11	100	56
Stanghella	13	7	10	100	57
Teolo	21	14	16	100	100
Terrassa Padovana	33	25	28	100	69
Torreglia	17	13	15	100	92
Tribano	22	14	18	100	67
Urbana	19	12	14	100	93
Veggiano	37	14	24	100	88
Vescovana	9	6	7	100	58
Vighizzolo d'Este	16	8	13	100	70

Precipitazione cumulata in 30 giorni (mm) dal 10-08-2023 al 08-09-2023					
Comune	Max	Min	Media	Porzione comunale interessata (%)	Media 5 anni
Vigodarzere	72	35	47	67	77
Villa Estense	15	8	11	100	63
Villa del Conte	90	43	54	62	83
Villafranca Padovana	49	37	45	100	91
Vo'	27	18	22	100	92