

SERVIZIO DI ALERT EX-POST

Siccità nella Provincia di Padova

del 10-09-2023

Mappa della Provincia con evidenziati eventuali superamenti soglia (in rosso)

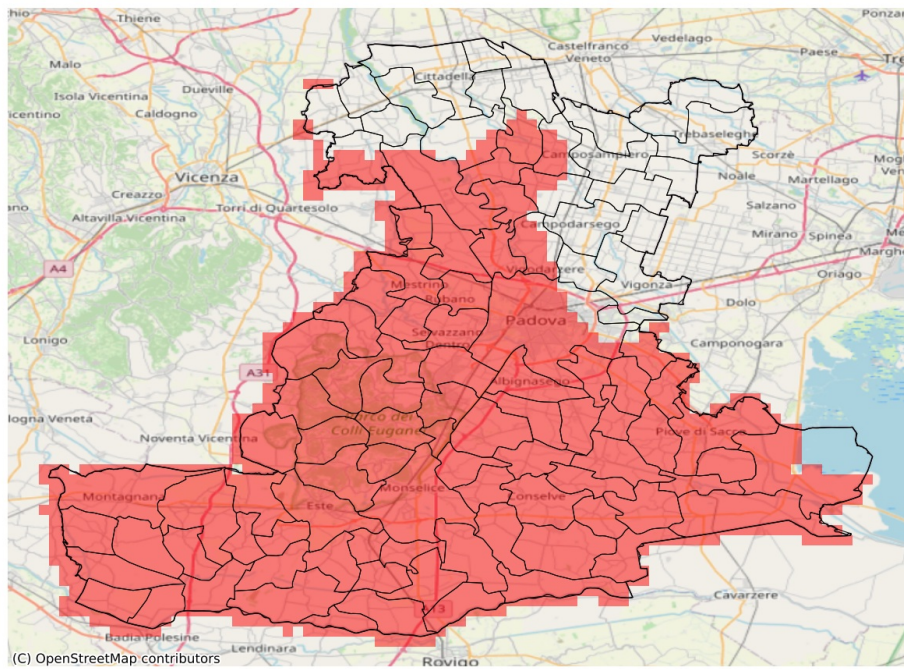

I dati riportati nelle tabelle (valori delle variabili meteorologiche e porzioni comunali interessate dall'avversità) sono elaborati tenendo conto delle sole aree ad uso agricolo al di sotto dei 1200m. Viene data visibilità solamente ai comuni la cui area agricola interessata dall'avversità in oggetto è superiore al 5%

Precipitazione cumulata in 30 giorni (mm) dal 12-08-2023 al 10-09-2023					
Comune	Max	Min	Media	Porzione comunale interessata (%)	Media 5 anni
Abano Terme	25	14	19	100	94
Agna	31	20	24	100	64
Albignasego	32	22	28	100	68
Anguillara Veneta	22	12	18	100	66
Arquà Petrarca	15	12	14	100	77
Arre	28	24	26	100	68
Arzergrande	36	32	34	100	75
Bagnoli di Sopra	25	16	21	100	66
Baone	17	10	14	100	75
Barbona	7	6	6	100	66
Battaglia Terme	22	13	18	100	75
Boara Pisani	12	8	10	100	64
Borgo Veneto	21	12	16	100	94
Bovolenta	37	27	33	100	73
Brugine	38	33	35	100	83
Campo San Martino	53	43	47	100	85
Campodoro	51	43	47	100	102
Candiana	34	25	30	100	68
Carceri	18	13	15	100	71
Cartura	32	24	26	100	71
Casale di Scodosia	15	8	12	100	92
Casalserugo	34	28	31	100	68
Castelbaldo	20	8	14	100	83
Cervarese Santa Croce	34	14	21	100	100
Cinto Euganeo	22	15	17	100	80
Codevigo	46	28	34	100	74
Conselve	28	20	24	100	74
Correzzola	45	29	34	100	70
Curtarolo	52	38	45	97	80
Due Carrare	26	20	23	100	65
Este	19	9	13	100	70
Galzignano Terme	18	12	14	100	80
Gazzo	88	56	69	69	110
Granze	11	7	9	100	57
Legnaro	37	32	34	100	78
Limena	48	34	40	100	81
Lozzo Atestino	27	17	23	100	82
Maserà di Padova	29	20	26	100	61
Masi	12	7	9	100	80
Megliadino San Vitale	15	9	12	100	83

Precipitazione cumulata in 30 giorni (mm) dal 12-08-2023 al 10-09-2023					
Comune	Max	Min	Media	Porzione comunale interessata (%)	Media 5 anni
Merlara	22	8	14	100	88
Mestrino	48	18	35	100	100
Monselice	20	9	14	100	66
Montagnana	28	12	18	100	104
Montegrotto Terme	21	13	18	100	81
Noventa Padovana	55	46	50	25	70
Ospedaletto Euganeo	22	13	18	100	88
Padova	59	20	35	88	80
Pernumia	26	17	22	100	69
Piacenza d'Adige	16	8	12	100	78
Piazzola sul Brenta	135	42	56	84	94
Piove di Sacco	44	33	37	100	85
Polverara	37	32	34	100	77
Ponso	18	14	16	100	80
Ponte San Nicolò	38	30	33	100	69
Pontelongo	36	32	34	100	73
Pozzonovo	18	11	14	100	68
Rovolon	34	16	26	100	108
Rubano	47	23	36	100	109
Saccolongo	30	14	18	100	109
San Giorgio delle Pertiche	73	43	53	47	80
San Giorgio in Bosco	128	46	72	39	92
San Pietro Viminario	26	19	22	100	70
San Pietro in Gu	93	71	85	22	122
Sant'Angelo di Piove di Sacco	40	33	37	100	83
Sant'Elena	11	9	9	100	59
Sant'Urbano	14	6	9	100	74
Santa Giustina in Colle	58	43	50	62	78
Saonara	48	34	38	92	72
Selvazzano Dentro	27	14	20	100	109
Solesino	13	9	11	100	59
Stanghella	13	7	10	100	59
Teolo	21	14	16	100	102
Terrassa Padovana	33	25	28	100	72
Torreglia	17	13	15	100	93
Tribano	22	14	18	100	70
Urbana	19	12	14	100	96
Veggiano	37	14	24	100	89
Vescovana	9	6	7	100	60
Vighizzolo d'Este	16	8	13	100	74

Precipitazione cumulata in 30 giorni (mm) dal 12-08-2023 al 10-09-2023					
Comune	Max	Min	Media	Porzione comunale interessata (%)	Media 5 anni
Vigodarzere	71	34	46	76	78
Villa Estense	15	8	11	100	66
Villa del Conte	90	43	54	68	84
Villafranca Padovana	49	37	45	100	92
Vo'	27	18	22	100	96