

## SERVIZIO DI ALERT EX-POST

### Vento forte nella Provincia di Padova

del 18-09-2023

Mappa della Provincia con evidenziati eventuali superamenti soglia (in rosso)

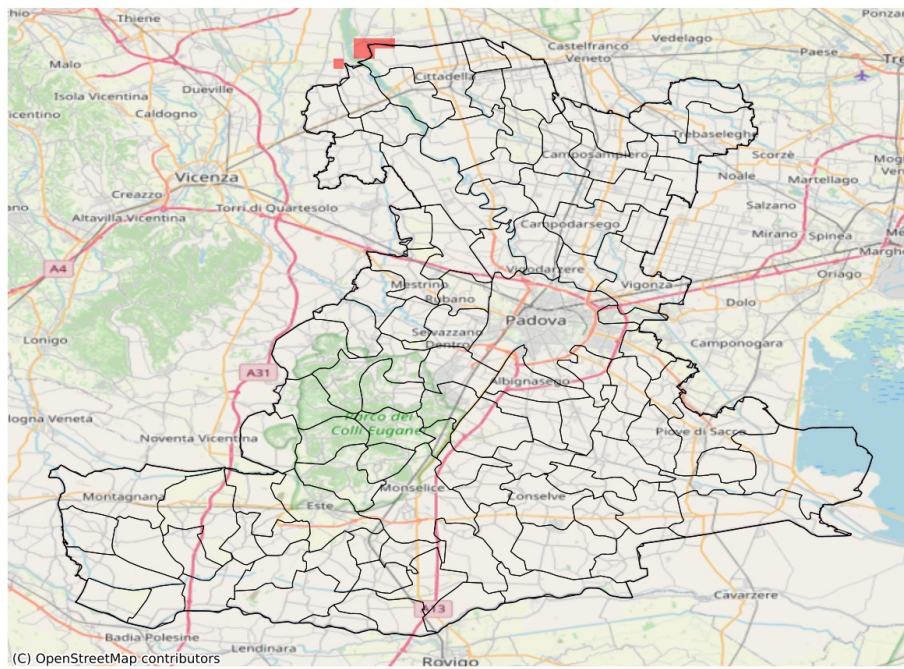

I dati riportati nelle tabelle (valori delle variabili meteorologiche e porzioni comunali interessate dall'avversità) sono elaborati tenendo conto delle sole aree ad uso agricolo al di sotto dei 1200m. Viene data visibilità solamente ai comuni la cui area agricola interessata dall'avversità in oggetto è superiore al 5%

Raffica massima del vento (m/s) del 18-09-2023				
Comune	Max	Min	Media	Porzione comunale interessata (%)
Carmignano di Brenta	16	5	10	18
Cittadella	17	5	11	16
Fontaniva	15	5	9	6



I dati riportati nelle tabelle (valori delle variabili meteorologiche e porzioni comunali interessate dall'avversità) sono elaborati tenendo conto delle sole aree ad uso agricolo al di sotto dei 1200m. Viene data visibilità solamente ai comuni la cui area agricola interessata dall'avversità in oggetto è superiore al 5%

Precipitazione cumulata in 30 giorni (mm) dal 20-08-2023 al 18-09-2023					
Comune	Max	Min	Media	Porzione comunale interessata (%)	Media 5 anni
Abano Terme	27	14	19	100	83
Agna	44	27	34	75	58
Albignasego	38	23	30	100	62
Anguillara Veneta	30	13	22	100	64
Arquà Petrarca	16	14	15	100	77
Arre	56	34	42	58	63
Arzergrande	44	32	37	88	63
Bagnoli di Sopra	38	18	28	100	62
Baone	18	13	16	100	79
Barbona	34	14	23	100	62
Battaglia Terme	22	14	18	100	78
Boara Pisani	15	10	12	100	60
Borgo Veneto	31	16	20	100	97
Bovolenta	59	32	48	16	61
Brugine	54	36	46	49	68
Campo San Martino	53	41	47	32	70
Campodoro	52	43	47	100	83
Candiana	60	37	48	9	58
Carceri	24	16	20	100	71
Cartura	42	25	29	97	65
Casale di Scodosia	32	14	19	100	98
Casalserugo	46	28	34	87	60
Castelbaldo	25	20	22	100	70
Cervarese Santa Croce	35	14	22	100	89
Cinto Euganeo	23	16	19	100	90
Codevigo	51	28	36	100	68
Conselve	53	22	30	90	69
Correzzola	52	32	42	55	66
Curtarolo	50	39	43	39	64
Due Carrare	27	19	23	100	65
Este	20	12	16	100	74
Galzignano Terme	18	12	15	100	82
Gazzo	83	54	65	33	92
Granze	16	10	12	100	56
Legnaro	40	33	36	97	68
Limena	50	38	43	47	67
Lozzo Atestino	28	18	24	100	90
Maserà di Padova	32	20	26	100	58
Masi	35	20	25	100	68
Megliadino San Vitale	34	17	23	100	88

Precipitazione cumulata in 30 giorni (mm) dal 20-08-2023 al 18-09-2023					
Comune	Max	Min	Media	Porzione comunale interessata (%)	Media 5 anni
Merlara	35	16	22	100	82
Mestrino	48	18	36	100	92
Monselice	21	12	16	100	68
Montagnana	31	14	21	100	107
Montegrotto Terme	21	14	18	100	76
Ospedaletto Euganeo	24	16	20	100	92
Padova	83	21	40	75	74
Pernumia	27	19	22	100	70
Piacenza d'Adige	49	25	36	100	76
Piazzola sul Brenta	134	40	53	45	74
Piove di Sacco	50	34	42	84	71
Polverara	48	33	39	79	66
Ponso	32	18	23	100	77
Ponte San Nicolò	43	31	36	84	62
Pontelongo	52	35	44	34	64
Pozzonovo	20	12	15	100	68
Rovolon	39	16	28	100	94
Rubano	47	24	36	100	103
Saccolongo	30	14	18	100	103
San Giorgio delle Pertiche	80	42	56	6	68
San Giorgio in Bosco	129	47	71	10	74
San Pietro Viminario	27	20	23	100	71
San Pietro in Gu	89	66	79	9	108
Sant'Angelo di Piove di Sacco	42	35	38	100	74
Sant'Elena	16	12	13	100	61
Sant'Urbano	48	15	27	100	71
Saonara	52	34	39	71	63
Selvazzano Dentro	27	14	20	100	102
Solesino	15	11	13	100	60
Stanghella	14	10	12	100	57
Teolo	22	14	16	100	94
Terrassa Padovana	60	28	45	42	63
Torreglia	17	13	15	100	88
Tribano	24	16	20	100	70
Urbana	21	14	17	100	94
Veggiano	38	14	24	100	86
Vescovana	22	10	14	100	53
Vighizzolo d'Este	37	17	24	100	71
Vigodarzere	81	38	51	33	68
Villa Estense	20	14	16	100	65

Precipitazione cumulata in 30 giorni (mm) dal 20-08-2023 al 18-09-2023					
Comune	Max	Min	Media	Porzione comunale interessata (%)	Media 5 anni
Villafranca Padovana	50	39	45	66	77
Vo'	28	19	23	100	99