

## SERVIZIO DI ALERT EX-POST

### Siccità nella Provincia di Padova

del 21-09-2023

Mappa della Provincia con evidenziati eventuali superamenti soglia (in rosso)

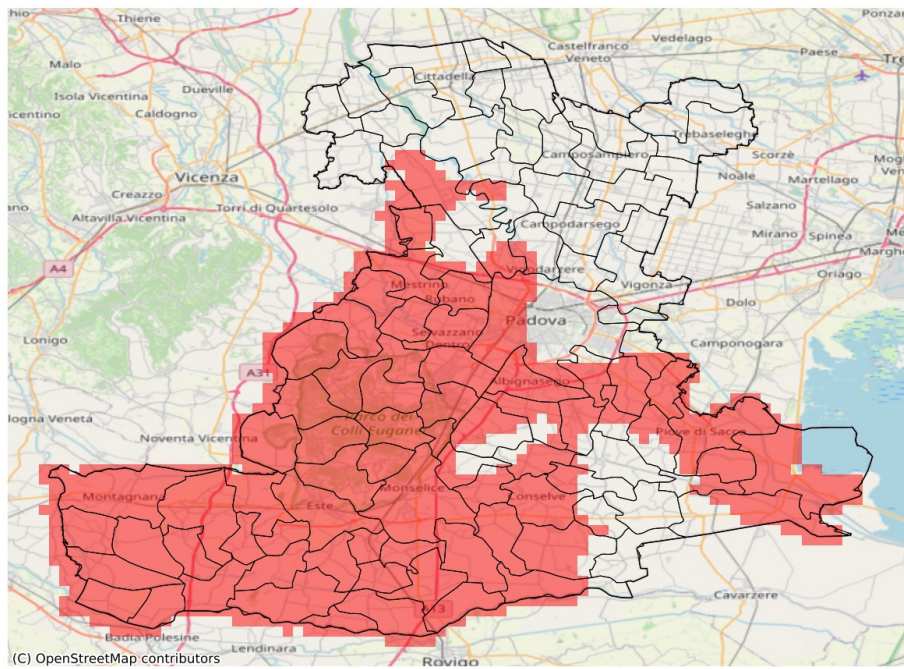

I dati riportati nelle tabelle (valori delle variabili meteorologiche e porzioni comunali interessate dall'avversità) sono elaborati tenendo conto delle sole aree ad uso agricolo al di sotto dei 1200m. Viene data visibilità solamente ai comuni la cui area agricola interessata dall'avversità in oggetto è superiore al 5%

Precipitazione cumulata in 30 giorni (mm) dal 23-08-2023 al 21-09-2023					
Comune	Max	Min	Media	Porzione comunale interessata (%)	Media 5 anni
Abano Terme	29	16	22	100	85
Albignasego	39	27	33	100	64
Anguillara Veneta	62	20	34	75	71
Arquà Petrarca	24	16	18	100	83
Arre	60	40	50	38	72
Arzergrande	46	32	38	96	68
Bagnoli di Sopra	60	22	36	78	73
Baone	20	14	17	100	87
Barbona	36	22	28	100	68
Battaglia Terme	44	20	32	100	81
Boara Pisani	25	18	21	100	65
Borgo Veneto	33	18	22	100	105
Bovolenta	62	36	51	13	65
Brugine	56	39	48	46	72
Campo San Martino	56	44	50	21	72
Campodoro	56	46	50	96	84
Carceri	26	17	21	100	81
Cartura	56	33	42	63	68
Casale di Scodosia	34	16	20	100	105
Casalserugo	49	34	40	77	62
Castelbaldo	26	21	23	100	78
Cervarese Santa Croce	39	15	23	100	90
Cinto Euganeo	24	18	20	100	94
Codevigo	54	28	37	99	72
Conselve	56	25	34	92	78
Correzzola	61	33	48	53	72
Curtarolo	53	42	46	26	66
Due Carrare	57	25	41	60	67
Este	22	14	17	100	85
Galzignano Terme	31	16	21	100	85
Granze	18	14	16	100	67
Legnaro	44	37	40	93	69
Limena	53	40	45	43	69
Lozzo Atestino	30	20	26	100	94
Maserà di Padova	42	25	35	76	59
Masi	37	21	27	100	76
Megliadino San Vitale	36	19	24	100	96
Merlara	37	18	24	100	90
Mestrino	51	19	38	95	93
Monseice	38	13	20	100	78

Precipitazione cumulata in 30 giorni (mm) dal 23-08-2023 al 21-09-2023					
Comune	Max	Min	Media	Porzione comunale interessata (%)	Media 5 anni
Montagnana	32	15	22	100	114
Montegrotto Terme	31	16	23	100	78
Ospedaletto Euganeo	26	17	22	100	100
Padova	84	23	42	72	76
Pernumia	57	27	43	68	75
Piacenza d'Adige	50	27	38	100	84
Piazzola sul Brenta	138	43	56	43	75
Piove di Sacco	52	34	42	88	74
Polverara	50	37	43	67	67
Ponso	34	20	25	100	86
Ponte San Nicolò	44	35	39	84	63
Pontelongo	55	36	47	45	70
Pozzonovo	23	16	19	100	80
Rovolon	44	17	30	100	95
Rubano	49	26	38	100	104
Saccolongo	32	15	20	100	104
San Giorgio in Bosco	132	50	74	8	75
San Pietro Viminario	54	23	33	89	77
Sant'Angelo di Piove di Sacco	43	38	40	100	75
Sant'Elena	18	13	15	100	74
Sant'Urbano	49	18	29	100	82
Saonara	53	38	41	67	64
Selvazzano Dentro	29	15	22	100	103
Solesino	18	13	15	100	71
Stanghella	21	14	17	100	65
Teolo	24	15	18	100	97
Terrassa Padovana	63	32	48	48	69
Torreglia	18	15	16	100	90
Tribano	28	20	24	100	82
Urbana	22	15	18	100	100
Veggiano	42	15	26	100	87
Vescovana	40	17	23	98	60
Vighizzolo d'Este	38	18	26	100	82
Vigodarzere	83	40	53	27	70
Villa Estense	21	14	18	100	78
Villafranca Padovana	53	40	47	62	78
Vo'	30	19	25	100	102

## SERVIZIO DI ALERT EX-POST

### Fulmini nube-terra nella Provincia di Padova

del 21-09-2023

Mappa della Provincia con evidenziati eventuali superamenti soglia (in rosso)

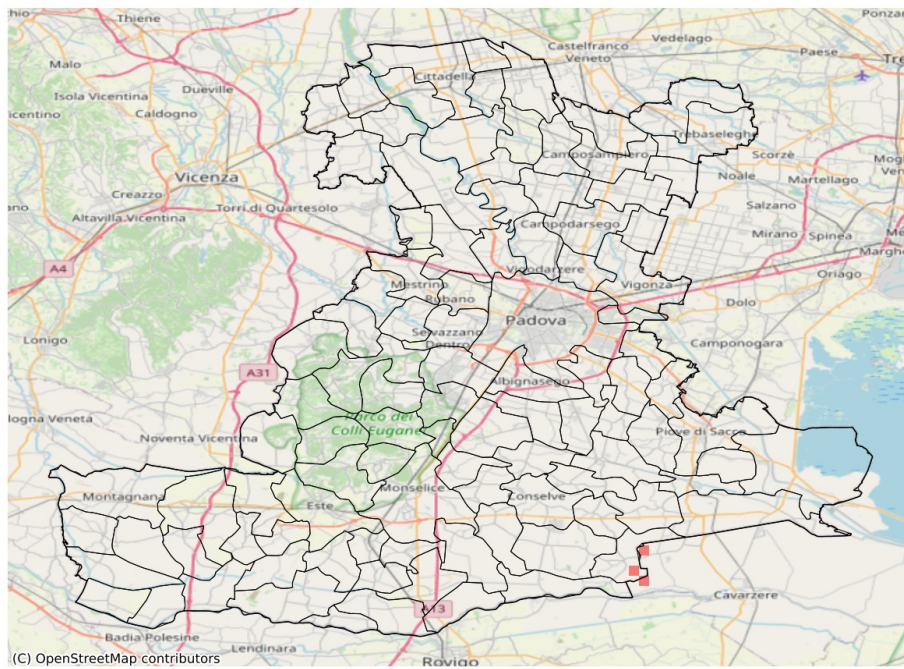

Densità di fulmini nube-terra (numero fulmini / km <sup>2</sup> ) del 21-09-2023				
Comune	Max	Min	Media	Porzione comunale interessata (%)
Agna	1	0	0	8