

SERVIZIO DI ALERT EX-POST

Siccità nella Provincia di Padova

del 22-09-2023

Mappa della Provincia con evidenziati eventuali superamenti soglia (in rosso)

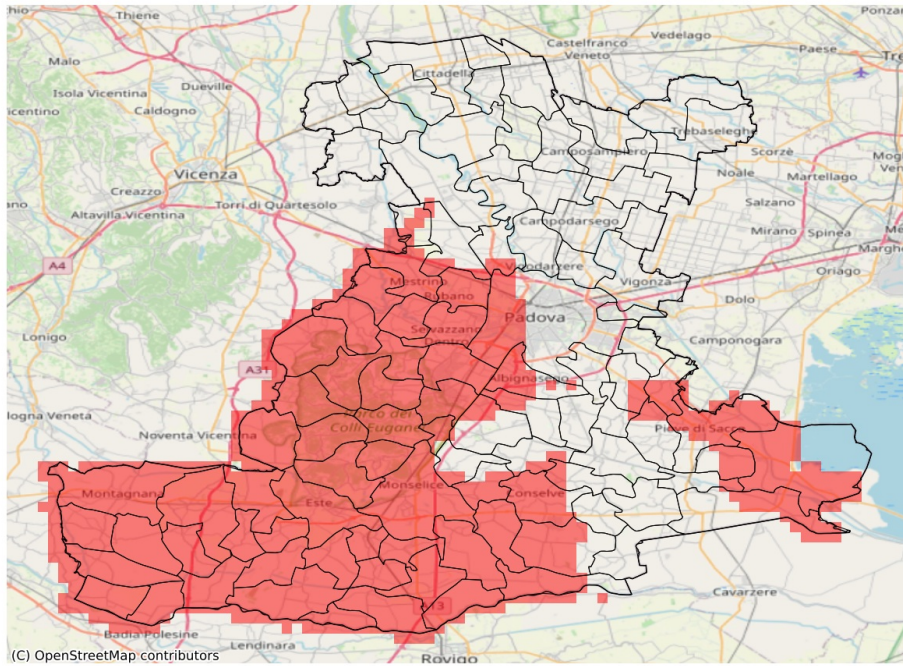

I dati riportati nelle tabelle (valori delle variabili meteorologiche e porzioni comunali interessate dall'avversità) sono elaborati tenendo conto delle sole aree ad uso agricolo al di sotto dei 1200m. Viene data visibilità solamente ai comuni la cui area agricola interessata dall'avversità in oggetto è superiore al 5%

Precipitazione cumulata in 30 giorni (mm) dal 24-08-2023 al 22-09-2023					
Comune	Max	Min	Media	Porzione comunale interessata (%)	Media 5 anni
Abano Terme	32	19	26	100	81
Albignasego	42	30	36	64	59
Anguillara Veneta	63	23	37	77	72
Arquà Petrarca	28	21	23	100	74
Arre	61	41	51	19	67
Arzergrande	47	33	39	58	60
Bagnoli di Sopra	61	24	38	76	71
Baone	26	18	23	100	81
Barbona	40	26	32	100	66
Battaglia Terme	48	24	36	86	71
Boara Pisani	28	21	24	100	68
Borgo Veneto	38	25	28	100	103
Brugine	58	40	49	26	64
Campodoro	61	50	54	44	81
Carceri	31	22	26	100	80
Cartura	59	35	44	31	60
Casale di Scodosia	40	22	27	100	102
Castelbaldo	32	26	28	100	79
Cervarese Santa Croce	43	19	27	100	84
Cinto Euganeo	30	24	26	100	88
Codevigo	54	29	38	99	66
Conselve	57	28	36	85	71
Correzzola	62	34	48	39	67
Due Carrare	61	28	44	26	60
Este	28	17	22	100	82
Galzignano Terme	36	20	25	100	76
Granze	23	17	20	100	67
Legnaro	45	39	42	23	59
Limena	57	44	49	20	64
Lozzo Atestino	37	26	33	100	90
Maserà di Padova	44	28	37	33	54
Masi	43	26	32	100	78
Megliadino San Vitale	42	25	31	100	94
Merlara	43	24	30	100	88
Mestrino	55	22	42	90	90
Monselice	42	17	24	100	73
Montagnana	39	22	29	100	112
Montegrotto Terme	35	20	27	100	71
Ospedaletto Euganeo	33	22	28	100	97
Padova	86	27	45	53	71

Precipitazione cumulata in 30 giorni (mm) dal 24-08-2023 al 22-09-2023					
Comune	Max	Min	Media	Porzione comunale interessata (%)	Media 5 anni
Pernumia	61	31	46	40	66
Piacenza d'Adige	55	32	44	100	84
Piove di Sacco	53	34	43	66	66
Ponso	39	27	31	100	85
Pontelongo	56	37	48	21	63
Pozzonovo	26	20	22	100	79
Rovolon	49	22	35	100	90
Rubano	54	30	43	100	98
Saccolongo	36	19	23	100	98
San Pietro Viminario	57	26	36	79	70
Sant'Angelo di Piove di Sacco	44	40	42	57	65
Sant'Elena	22	17	19	100	75
Sant'Urbano	54	22	33	100	80
Selvazzano Dentro	34	19	26	100	98
Solesino	21	17	19	100	72
Stanghella	24	18	20	100	67
Teolo	30	19	22	100	91
Terrassa Padovana	64	34	49	33	62
Torreglia	24	19	21	100	83
Tribano	30	23	27	100	79
Urbana	29	22	24	100	94
Veggiano	45	19	29	100	82
Vescovana	43	21	27	95	61
Vighizzolo d'Este	44	23	30	100	81
Villa Estense	25	18	22	100	78
Villafranca Padovana	57	44	51	42	74
Vo'	37	26	31	100	96