

SERVIZIO DI ALERT EX-POST

Vento forte nella Provincia di Padova

del 27-09-2023

Mappa della Provincia con evidenziati eventuali superamenti soglia (in rosso)

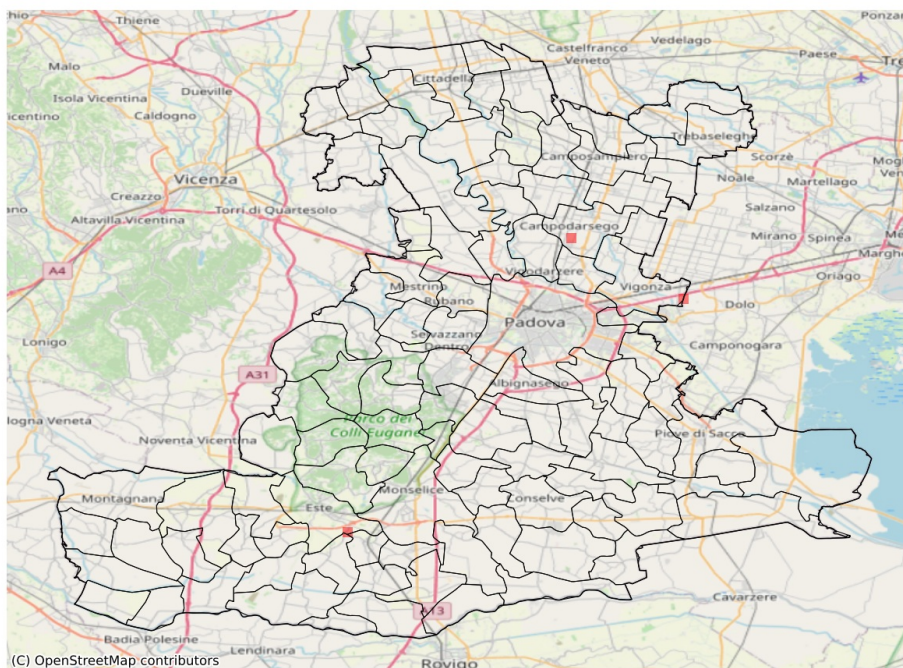

I dati riportati nelle tabelle (valori delle variabili meteorologiche e porzioni comunali interessate dall'avversità) sono elaborati tenendo conto delle sole aree ad uso agricolo al di sotto dei 1200m. Viene data visibilità solamente ai comuni la cui area agricola interessata dall'avversità in oggetto è superiore al 5%

Raffica massima del vento (m/s) del 27-09-2023				
Comune	Max	Min	Media	Porzione comunale interessata (%)
Vigonza	15	9	12	12

I dati riportati nelle tabelle (valori delle variabili meteorologiche e porzioni comunali interessate dall'avversità) sono elaborati tenendo conto delle sole aree ad uso agricolo al di sotto dei 1200m. Viene data visibilità solamente ai comuni la cui area agricola interessata dall'avversità in oggetto è superiore al 5%

Precipitazione cumulata in 30 giorni (mm) dal 29-08-2023 al 27-09-2023					
Comune	Max	Min	Media	Porzione comunale interessata (%)	Media 5 anni
Abano Terme	36	15	22	100	75
Agna	55	34	48	17	65
Albignasego	54	28	36	42	55
Anguillara Veneta	51	18	27	95	71
Arquà Petrarca	24	17	19	100	74
Arre	50	30	40	58	63
Arzergrande	40	27	33	88	55
Bagnoli di Sopra	49	19	28	89	69
Baone	19	15	17	100	80
Barbona	57	27	40	78	68
Battaglia Terme	43	21	31	100	73
Boara Pisani	22	16	19	100	70
Borgo Veneto	37	14	19	100	103
Bovolenta	53	30	42	9	52
Brugine	48	33	40	40	58
Campo San Martino	52	29	42	43	62
Campodoro	43	29	35	100	76
Carceri	28	22	25	100	82
Carmignano di Brenta	67	43	55	100	103
Cartura	54	28	38	49	55
Casale di Scodosia	47	13	23	100	104
Casalserugo	40	31	34	42	50
Castelbaldo	37	12	20	100	81
Cervarese Santa Croce	27	14	18	100	70
Cinto Euganeo	19	16	18	100	87
Cittadella	76	41	62	26	91
Codevigo	49	23	32	100	64
Conselve	47	20	28	90	64
Correzzola	53	29	42	45	63
Curtarolo	58	32	44	26	60
Due Carrare	55	24	40	40	57
Este	28	14	19	100	82
Fontaniva	68	36	52	55	80
Galliera Veneta	69	58	63	60	95
Galzignano Terme	31	16	21	100	79
Gazzo	51	31	38	100	83
Grantorto	53	34	43	96	82
Granze	23	13	16	100	68
Legnaro	48	33	39	40	56
Limena	53	37	44	17	60

Precipitazione cumulata in 30 giorni (mm) dal 29-08-2023 al 27-09-2023					
Comune	Max	Min	Media	Porzione comunale interessata (%)	Media 5 anni
Lozzo Atestino	19	16	18	100	88
Maserà di Padova	40	24	33	39	50
Masi	52	21	36	100	81
Megliadino San Vitale	47	17	29	100	96
Merlara	52	11	22	100	90
Mestrino	42	14	25	100	82
Monselice	37	14	19	100	72
Montagnana	18	12	14	100	109
Montegrotto Terme	30	16	22	100	70
Ospedaletto Euganeo	26	16	19	100	95
Padova	86	25	47	35	65
Pernumia	55	26	41	60	63
Piacenza d'Adige	60	27	45	91	87
Piazzola sul Brenta	43	27	33	84	66
Piove di Sacco	44	28	35	84	61
Polverara	41	33	36	42	54
Ponso	33	17	24	100	85
Ponte San Nicolò	47	32	36	36	52
Pontelongo	47	31	40	34	57
Pozzonovo	19	14	17	100	78
Rovolon	28	16	20	100	80
Rubano	38	22	31	100	86
Saccolongo	22	13	16	100	84
San Giorgio in Bosco	52	29	39	61	64
San Martino di Lupari	74	52	61	18	81
San Pietro Viminario	52	20	30	86	64
San Pietro in Gu	60	40	49	100	98
Sant'Angelo di Piove di Sacco	37	31	33	93	61
Sant'Elena	19	14	16	100	76
Sant'Urbano	57	23	38	95	82
Saonara	48	31	39	25	52
Selvazzano Dentro	41	14	23	100	86
Solesino	16	13	14	100	71
Stanghella	21	13	16	100	68
Teolo	21	14	17	100	83
Terrassa Padovana	54	26	40	42	56
Tombolo	59	46	53	19	77
Torreglia	19	15	16	100	81
Tribano	24	18	20	100	77
Urbana	16	11	13	100	94

Precipitazione cumulata in 30 giorni (mm) dal 29-08-2023 al 27-09-2023					
Comune	Max	Min	Media	Porzione comunale interessata (%)	Media 5 anni
Veggiano	25	13	17	100	73
Vescovana	43	16	26	98	63
Vighizzolo d'Este	41	26	30	100	84
Villa Estense	29	16	22	100	80
Villafranca Padovana	43	24	36	80	68
Vo'	20	17	18	100	93