

SERVIZIO DI ALERT EX-POST

Siccità nella Provincia di Padova

del 30-09-2023

Mappa della Provincia con evidenziati eventuali superamenti soglia (in rosso)

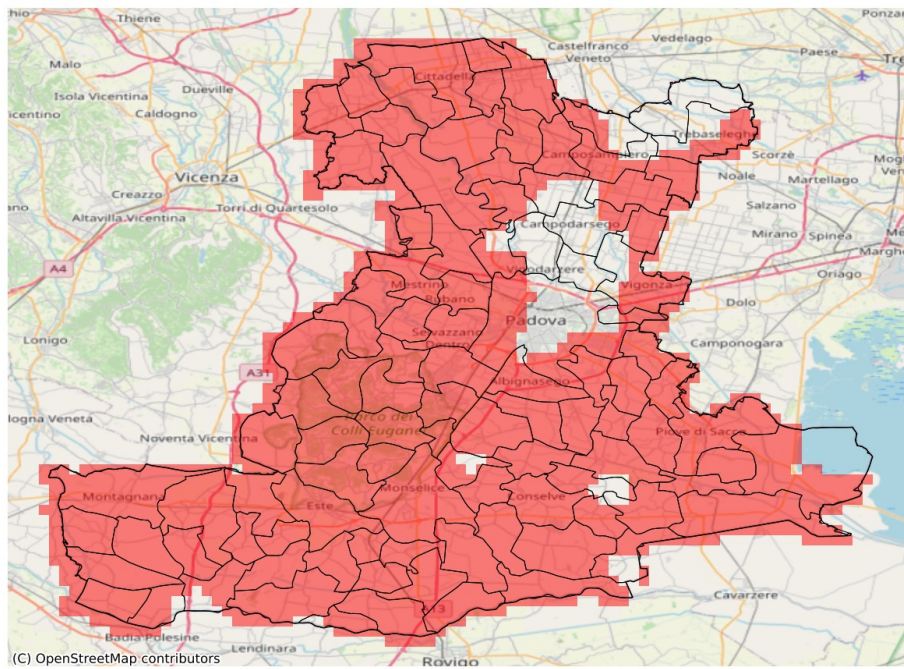

I dati riportati nelle tabelle (valori delle variabili meteorologiche e porzioni comunali interessate dall'avversità) sono elaborati tenendo conto delle sole aree ad uso agricolo al di sotto dei 1200m. Viene data visibilità solamente ai comuni la cui area agricola interessata dall'avversità in oggetto è superiore al 5%

Precipitazione cumulata in 30 giorni (mm) dal 01-09-2023 al 30-09-2023					
Comune	Max	Min	Media	Porzione comunale interessata (%)	Media 5 anni
Abano Terme	22	7	12	100	66
Agna	49	29	39	81	65
Albignasego	35	15	20	97	49
Anguillara Veneta	46	12	22	98	69
Arquà Petrarca	15	10	11	100	63
Arre	37	20	30	96	62
Arzergrande	18	7	11	100	53
Bagnoli di Sopra	42	10	20	98	67
Baone	12	10	10	100	68
Barbona	57	26	39	72	64
Battaglia Terme	29	14	20	100	64
Boara Pisani	20	12	16	100	66
Borgo Veneto	36	13	17	100	89
Borgoricco	48	20	33	83	68
Bovolenta	36	14	24	91	49
Brugine	29	13	21	100	53
Campo San Martino	30	18	24	100	50
Campodarsego	69	27	49	24	63
Campodoro	34	18	26	100	65
Camposampiero	55	21	36	73	60
Candiana	41	25	32	89	56
Carceri	26	20	23	100	72
Carmignano di Brenta	37	23	28	100	86
Cartura	38	13	21	97	51
Casale di Scodosia	46	12	22	100	91
Casalerugo	21	15	17	100	46
Castelbaldo	37	12	19	100	69
Cervarese Santa Croce	20	7	11	100	60
Cinto Euganeo	11	9	10	100	74
Cittadella	39	18	25	100	76
Codevigo	11	6	8	100	56
Conselve	35	9	15	100	60
Correzzola	37	6	18	100	58
Curtarolo	37	19	28	81	49
Due Carrare	40	13	26	93	52
Este	26	10	15	100	73
Fontaniva	29	21	24	100	68
Galliera Veneta	25	18	21	100	76
Galzignano Terme	20	8	12	100	66
Gazzo	36	18	23	100	68

Precipitazione cumulata in 30 giorni (mm) dal 01-09-2023 al 30-09-2023					
Comune	Max	Min	Media	Porzione comunale interessata (%)	Media 5 anni
Grantorto	26	18	22	100	68
Granze	22	11	15	100	65
Legnaro	31	15	22	100	50
Limena	37	25	31	80	52
Loreggia	60	21	37	62	56
Lozzo Atestino	12	9	11	100	75
Maserà di Padova	24	13	18	100	46
Masi	51	19	35	91	69
Massanzago	44	23	31	93	68
Megliadino San Vitale	46	16	29	100	85
Merlara	51	10	22	100	78
Mestrino	33	9	18	100	74
Monselice	25	10	12	100	64
Montagnana	16	11	12	100	97
Montegrotto Terme	19	8	12	100	60
Noventa Padovana	30	13	21	100	48
Ospedaletto Euganeo	23	12	16	100	80
Padova	57	14	29	85	56
Pernumia	40	14	27	84	58
Piacenza d'Adige	59	26	44	71	77
Piazzola sul Brenta	28	15	20	100	54
Piove di Sacco	25	7	14	100	55
Polverara	25	16	19	100	48
Ponso	32	14	22	100	74
Ponte San Nicolò	26	15	19	100	46
Pontelongo	28	9	19	100	56
Pozzonovo	16	10	12	100	72
Rovolon	21	8	13	100	66
Rubano	26	14	20	100	77
Saccolongo	14	6	9	100	75
San Giorgio delle Pertiche	48	27	37	47	55
San Giorgio in Bosco	26	15	21	100	52
San Martino di Lupari	27	18	22	100	68
San Pietro Viminario	37	10	17	96	59
San Pietro in Gu	37	22	29	100	79
Sant'Angelo di Piove di Sacco	19	11	13	100	54
Sant'Elena	18	10	14	100	71
Sant'Urbano	56	22	37	91	76
Santa Giustina in Colle	38	21	27	97	54
Saonara	30	12	19	100	47

Precipitazione cumulata in 30 giorni (mm) dal 01-09-2023 al 30-09-2023					
Comune	Max	Min	Media	Porzione comunale interessata (%)	Media 5 anni
Selvazzano Dentro	29	6	13	100	76
Solesino	13	10	11	100	66
Stanghella	19	10	14	100	65
Teolo	10	6	8	100	71
Terrassa Padovana	40	12	26	70	53
Tombolo	22	18	19	100	65
Torreglia	9	7	8	100	68
Trebaseleghe	64	24	41	49	58
Tribano	14	9	11	100	71
Urbana	15	10	12	100	84
Veggiano	19	7	12	100	65
Vescovana	42	15	24	98	58
Vighizzolo d'Este	40	24	29	100	77
Vigodarzere	64	32	42	21	55
Vigonza	64	11	38	52	59
Villa Estense	27	14	21	100	74
Villa del Conte	29	18	24	100	54
Villafranca Padovana	34	16	26	100	59
Villanova di Camposampiero	57	20	32	81	65
Vo'	12	8	10	100	81