

## SERVIZIO DI ALERT EX-POST

### Eccesso di pioggia in 10 giorni nella Provincia di Pordenone

del 20-04-2023

Mappa della Provincia con evidenziati eventuali superamenti soglia (in rosso)

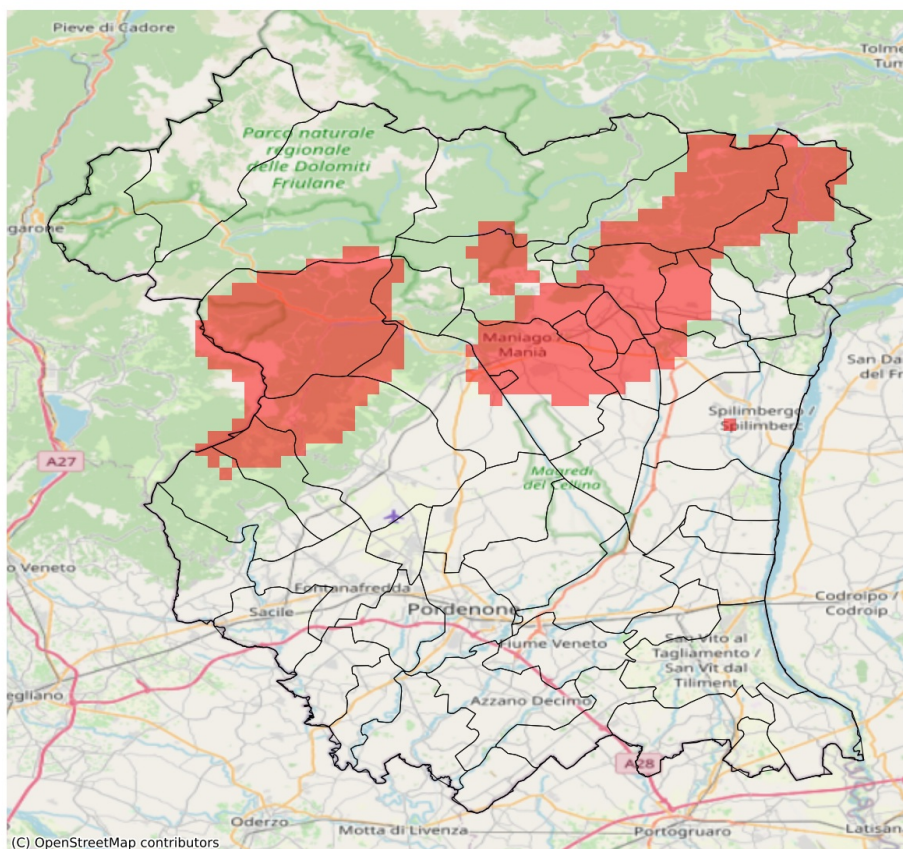

Precipitazione cumulata in 10 giorni (mm) dal 11-04-2023 al 20-04-2023					
Comune	Max	Min	Media	Porzione comunale interessata (%)	Media 5 anni
Arba	96	70	82	60	31
Cavasso Nuovo	117	91	101	100	32
Fanna	101	87	93	100	32
Maniago	93	66	80	51	33
Meduno	120	100	112	100	32
Travesio	110	66	85	55	33
Vajont	83	77	80	50	34

## SERVIZIO DI ALERT EX-POST

### Grandine nella Provincia di Pordenone

del 20-04-2023

Mappa della Provincia con evidenziati eventuali superamenti soglia (in rosso)

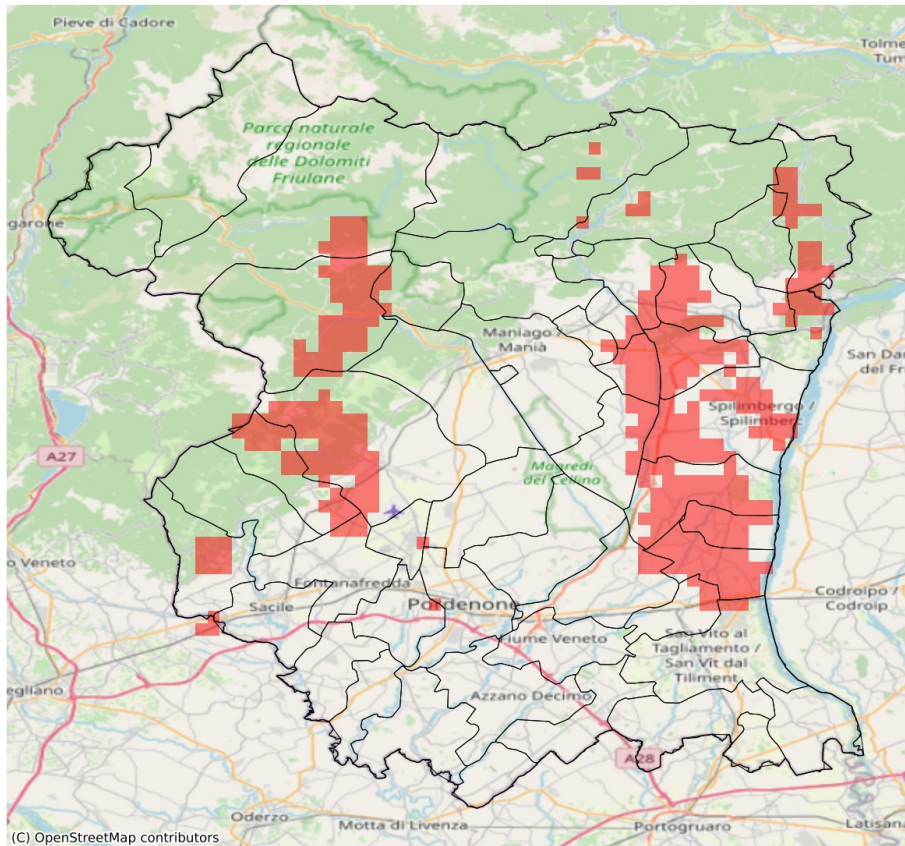

Probabilità di eventi compatibili con grandine (%) del 20-04-2023				
Comune	Max	Min	Media	Porzione comunale interessata (%)
Arba	11	0	5	52
Aviano	22	0	2	21
Budoia	22	0	4	33
Castelnovo del Friuli	5	0	3	20
Cavasso Nuovo	7	0	3	27
Meduno	8	0	4	33
San Giorgio della Richinvelda	24	0	7	70
San Martino al Tagliamento	24	4	11	90
Sequals	11	3	7	75
Spilimbergo	13	0	5	52
Tramonti di Sotto	7	0	3	33
Travesio	9	4	6	80
Valvasone Arzene	24	0	7	78