

SERVIZIO DI ALERT EX-POST

Siccità nella Provincia di Pordenone

del 09-05-2023

Mappa della Provincia con evidenziati eventuali superamenti soglia (in rosso)

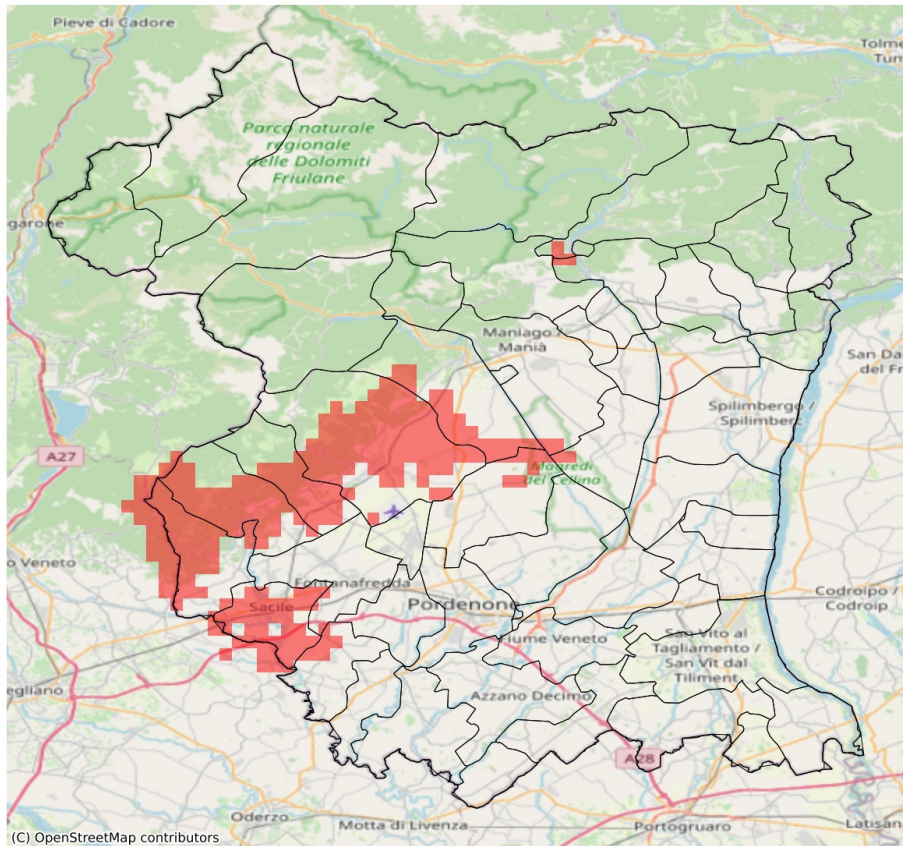

I dati riportati nelle tabelle (valori delle variabili meteorologiche e porzioni comunali interessate dall'avversità) sono elaborati tenendo conto delle sole aree ad uso agricolo al di sotto dei 1200m. Viene data visibilità solamente ai comuni la cui area agricola interessata dall'avversità in oggetto è superiore al 5%

Precipitazione cumulata in 30 giorni (mm) dal 10-04-2023 al 09-05-2023					
Comune	Max	Min	Media	Porzione comunale interessata (%)	Media 5 anni
Aviano	130	99	112	59	172
Brugnera	90	83	88	17	122
Budoia	116	102	108	52	164
Caneva	112	84	97	35	145
Fontanafredda	115	86	100	19	147
Monteale Valcellina	139	105	120	55	181
Polcenigo	116	108	112	32	167
Sacile	102	79	88	69	134
San Quirino	125	97	104	8	143
Vivaro	122	98	108	6	146

SERVIZIO DI ALERT EX-POST

Grandine nella Provincia di Pordenone

del 09-05-2023

Mappa della Provincia con evidenziati eventuali superamenti soglia (in rosso)

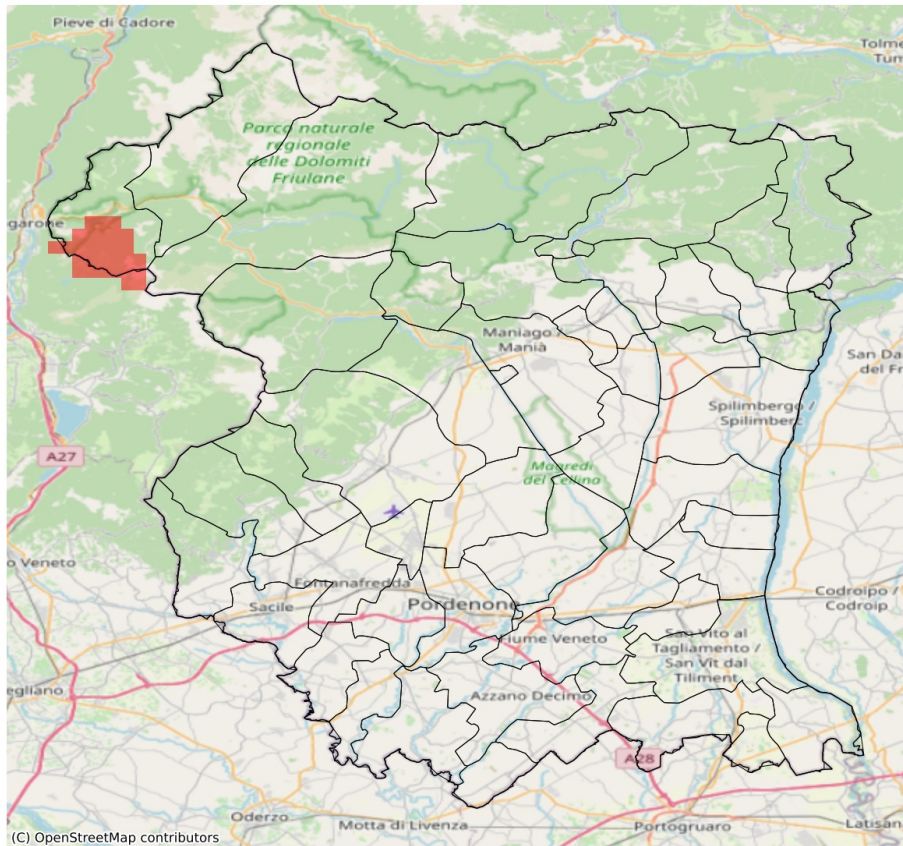

I dati riportati nelle tabelle (valori delle variabili meteorologiche e porzioni comunali interessate dall'avversità) sono elaborati tenendo conto delle sole aree ad uso agricolo al di sotto dei 1200m. Viene data visibilità solamente ai comuni la cui area agricola interessata dall'avversità in oggetto è superiore al 5%

Probabilità di eventi compatibili con grandine (%) del 09-05-2023				
Comune	Max	Min	Media	Porzione comunale interessata (%)
Erto e Casso	8	8	8	100