

SERVIZIO DI ALERT EX-POST

Vento forte nella Provincia di Pordenone

del 16-05-2023

Mappa della Provincia con evidenziati eventuali superamenti soglia (in rosso)

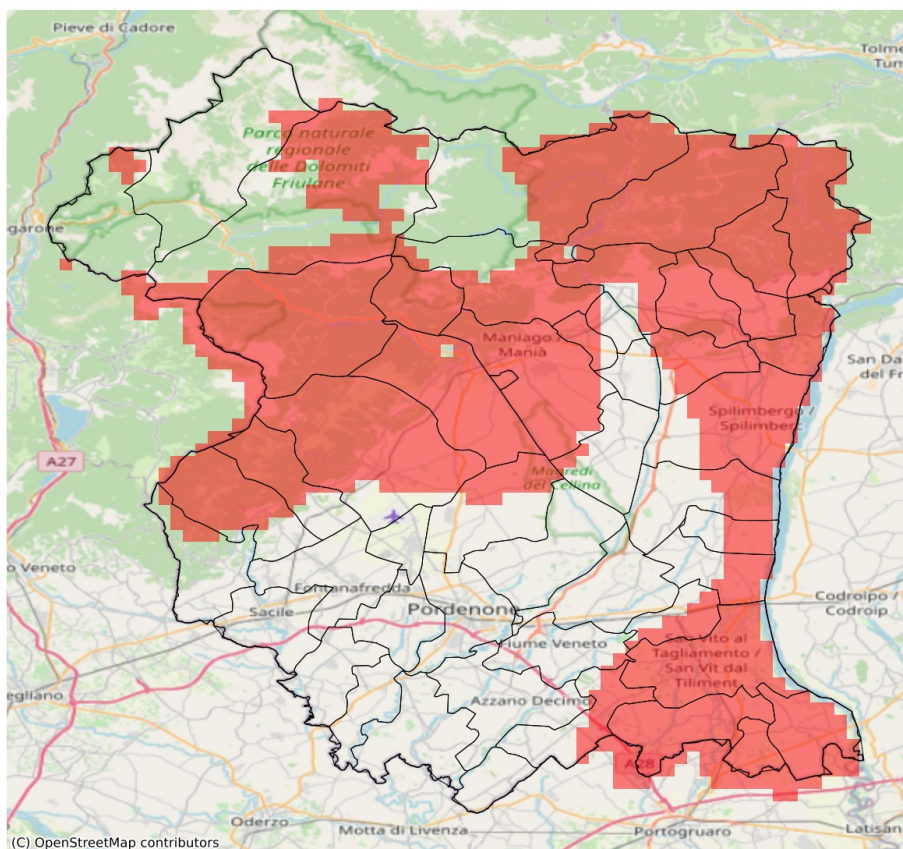

I dati riportati nelle tabelle (valori delle variabili meteorologiche e porzioni comunali interessate dall'avversità) sono elaborati tenendo conto delle sole aree ad uso agricolo al di sotto dei 1200m. Viene data visibilità solamente ai comuni la cui area agricola interessata dall'avversità in oggetto è superiore al 5%

Raffica massima del vento (m/s) del 16-05-2023				
Comune	Max	Min	Media	Porzione comunale interessata (%)
Andreis	18	18	18	100
Arba	16	13	14	44
Aviano	18	11	14	53
Azzano Decimo	14	11	12	9
Barcis	20	11	16	71
Budoia	21	10	12	12
Casarsa della Delizia	15	12	14	51
Castelnovo del Friuli	20	14	17	100
Cavasso Nuovo	16	13	14	53
Chions	15	12	13	37
Claut	15	10	12	27
Clauzetto	20	17	18	100
Cordenons	15	11	12	7
Cordovado	18	15	16	100
Fanna	17	13	14	59
Fiume Veneto	15	11	13	19
Frisanco	20	13	15	70
Maniago	20	13	15	68
Meduno	18	13	14	52
Monteale Valcellina	20	13	16	89
Morsano al Tagliamento	18	14	16	100
Pinzano al Tagliamento	22	14	17	100
Polcenigo	21	10	12	10
Roveredo in Piano	15	11	12	12
San Giorgio della Richinvelda	16	12	14	39
San Martino al Tagliamento	15	13	14	44
San Quirino	16	11	13	35
San Vito al Tagliamento	16	13	14	81
Sequals	18	13	14	57
Sesto al Reghena	17	13	15	92
Spilimbergo	20	13	15	62
Tramonti di Sopra	22	17	19	100
Tramonti di Sotto	22	14	18	100
Travesio	20	13	15	72
Vajont	20	15	17	100
Valvasone Arzene	15	13	14	44
Vito d'Asio	25	20	21	100
Vivaro	16	12	13	32

Raffica massima del vento (m/s) del 16-05-2023				
Comune	Max	Min	Media	Porzione comunale interessata (%)
Zoppola	14	12	13	14

SERVIZIO DI ALERT EX-POST

Eccesso di pioggia in 10 giorni nella Provincia di Pordenone

del 16-05-2023

Mappa della Provincia con evidenziati eventuali superamenti soglia (in rosso)

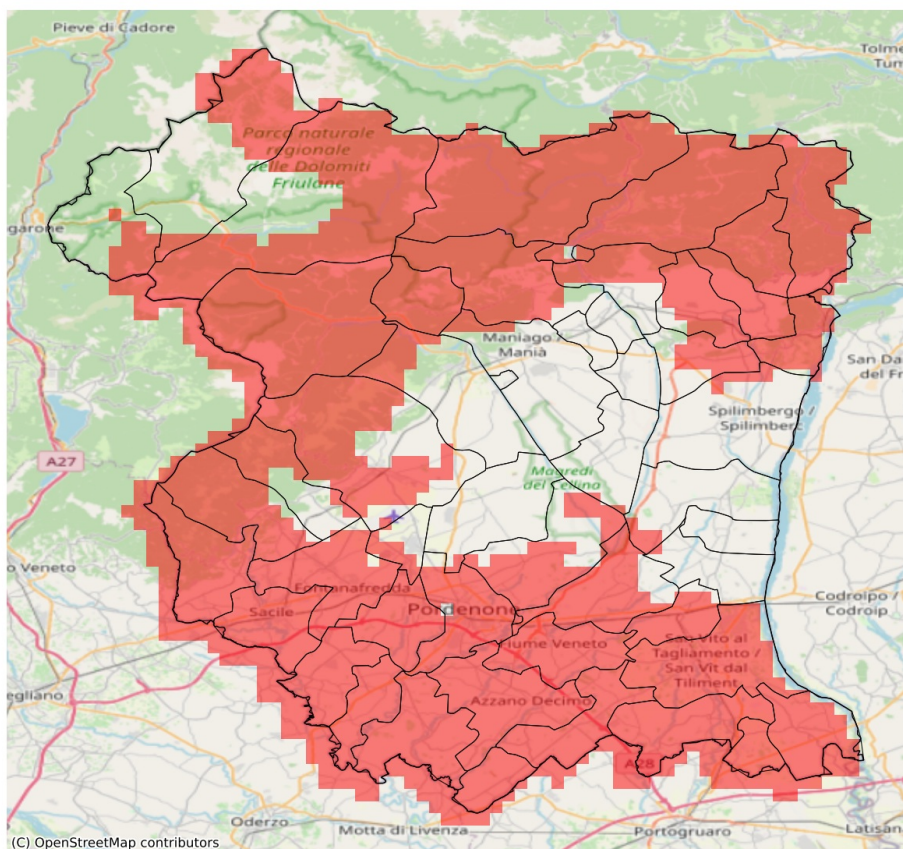

I dati riportati nelle tabelle (valori delle variabili meteorologiche e porzioni comunali interessate dall'avversità) sono elaborati tenendo conto delle sole aree ad uso agricolo al di sotto dei 1200m. Viene data visibilità solamente ai comuni la cui area agricola interessata dall'avversità in oggetto è superiore al 5%

Precipitazione cumulata in 10 giorni (mm) dal 07-05-2023 al 16-05-2023					
Comune	Max	Min	Media	Porzione comunale interessata (%)	Media 5 anni
Aviano	128	74	88	41	58
Azzano Decimo	113	88	97	100	43
Brugnera	124	88	102	100	52
Budoia	113	79	90	52	59
Caneva	147	90	102	100	60
Casarsa della Delizia	93	79	87	91	49
Castelnovo del Friuli	99	85	90	100	53
Chions	104	88	95	100	42
Claut	87	76	82	33	57
Clauzetto	99	99	99	100	55
Cordenons	90	76	83	70	48
Cordovado	100	85	92	100	36
Fiume Veneto	99	88	92	100	43
Fontanafredda	108	79	93	97	55
Morsano al Tagliamento	89	80	84	100	34
Pasiano di Pordenone	118	94	103	100	46
Pinzano al Tagliamento	86	78	82	80	51
Polcenigo	147	92	107	100	63
Porcia	94	83	87	100	45
Pordenone	94	79	88	97	41
Prata di Pordenone	106	88	99	100	48
Pravissdomini	121	100	109	100	43
Roveredo in Piano	90	72	80	59	46
Sacile	114	90	98	100	58
San Giorgio della Richinvelda	81	72	76	15	46
San Quirino	88	72	76	8	45
San Vito al Tagliamento	95	82	89	100	41
Sequals	86	75	80	42	49
Sesto al Reghena	107	84	92	100	37
Spilimbergo	81	71	75	6	46
Tramonti di Sopra	143	143	143	100	64
Tramonti di Sotto	126	121	124	100	65
Travesio	97	84	90	55	59
Valvasone Arzene	85	75	79	24	49
Zoppola	94	79	86	85	50