

SERVIZIO DI ALERT EX-POST

Siccità nella Provincia di Pordenone

del 24-05-2023

Mappa della Provincia con evidenziati eventuali superamenti soglia (in rosso)

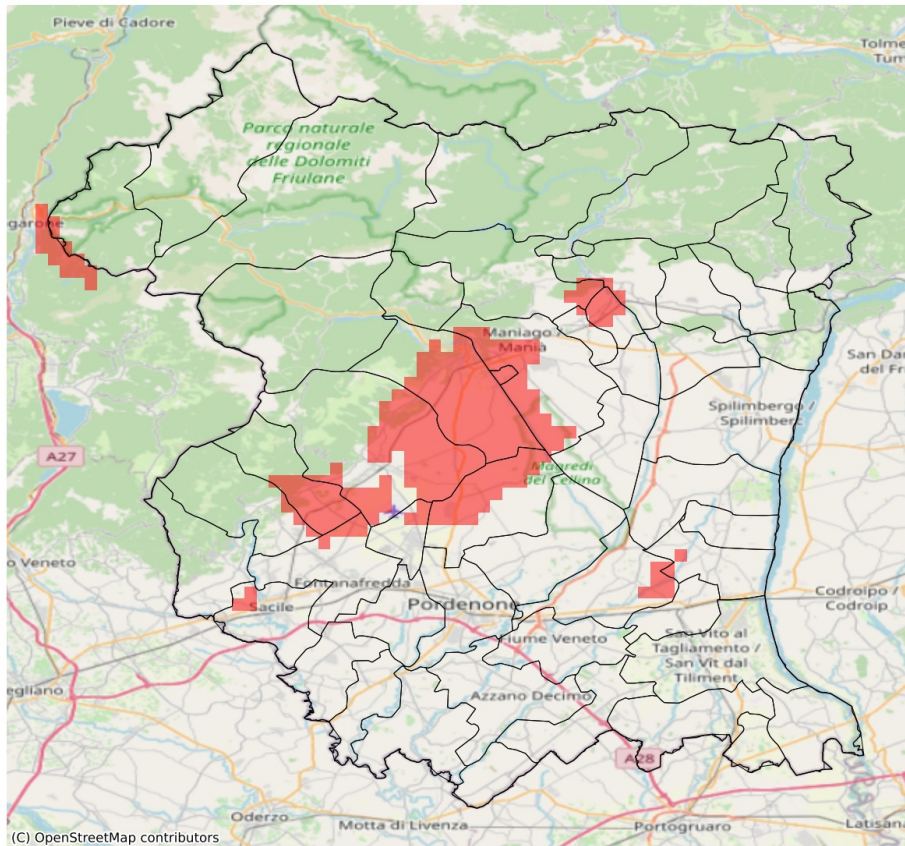

I dati riportati nelle tabelle (valori delle variabili meteorologiche e porzioni comunali interessate dall'avversità) sono elaborati tenendo conto delle sole aree ad uso agricolo al di sotto dei 1200m. Viene data visibilità solamente ai comuni la cui area agricola interessata dall'avversità in oggetto è superiore al 5%

Precipitazione cumulata in 30 giorni (mm) dal 25-04-2023 al 24-05-2023					
Comune	Max	Min	Media	Porzione comunale interessata (%)	Media 5 anni
Aviano	170	105	124	85	199
Budoia	158	111	125	67	192
Cavasso Nuovo	137	130	133	20	193
Fontanafredda	145	111	127	11	178
Maniago	139	111	127	37	188
Meduno	146	134	139	33	205
Monteale Valcellina	161	109	124	100	215
Roveredo in Piano	125	104	114	18	161
Sacile	146	118	128	6	177
San Quirino	125	104	111	42	163
Vajont	134	124	129	100	217
Valvasone Arzene	119	110	113	15	161
Zoppola	132	113	123	9	160

SERVIZIO DI ALERT EX-POST

Fulmini nube-terra nella Provincia di Pordenone

del 24-05-2023

Mappa della Provincia con evidenziati eventuali superamenti soglia (in rosso)

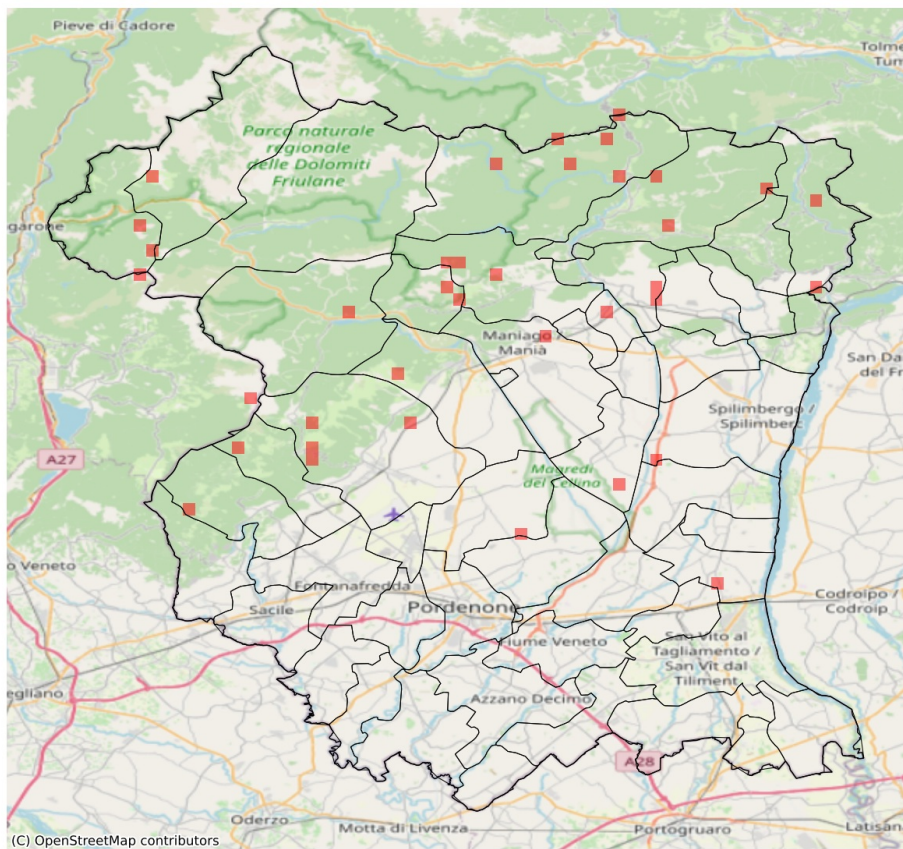

Densità di fulmini nube-terra (numero fulmini / km ²) del 24-05-2023				
Comune	Max	Min	Media	Porzione comunale interessata (%)
Andreis	2	0	0	2
Aviano	1	0	0	3
Barcis	1	0	0	1
Budoia	1	0	0	1
Cavasso Nuovo	1	0	0	4
Cimolais	1	0	0	2
Claut	1	0	0	1
Erto e Casso	1	0	0	4
Fanna	1	0	0	4
Frisanco	2	0	0	6
Maniago	1	0	0	1
Meduno	1	0	0	5
Montereale Valcellina	1	0	0	1
Polcenigo	1	0	0	1
San Giorgio della Richinvelda	1	0	0	1
San Quirino	1	0	0	1
Spilimbergo	1	0	0	1
Tramonti di Sopra	1	0	0	4
Tramonti di Sotto	1	0	0	2
Travesio	1	0	0	4
Valvasone Arzene	1	0	0	2
Vito d'Asio	1	0	0	3
Vivaro	1	0	0	2