

## SERVIZIO DI ALERT EX-POST

### Siccità nella Provincia di Pordenone

del 27-05-2023

**Mappa della Provincia con evidenziati eventuali superamenti soglia (in rosso)**

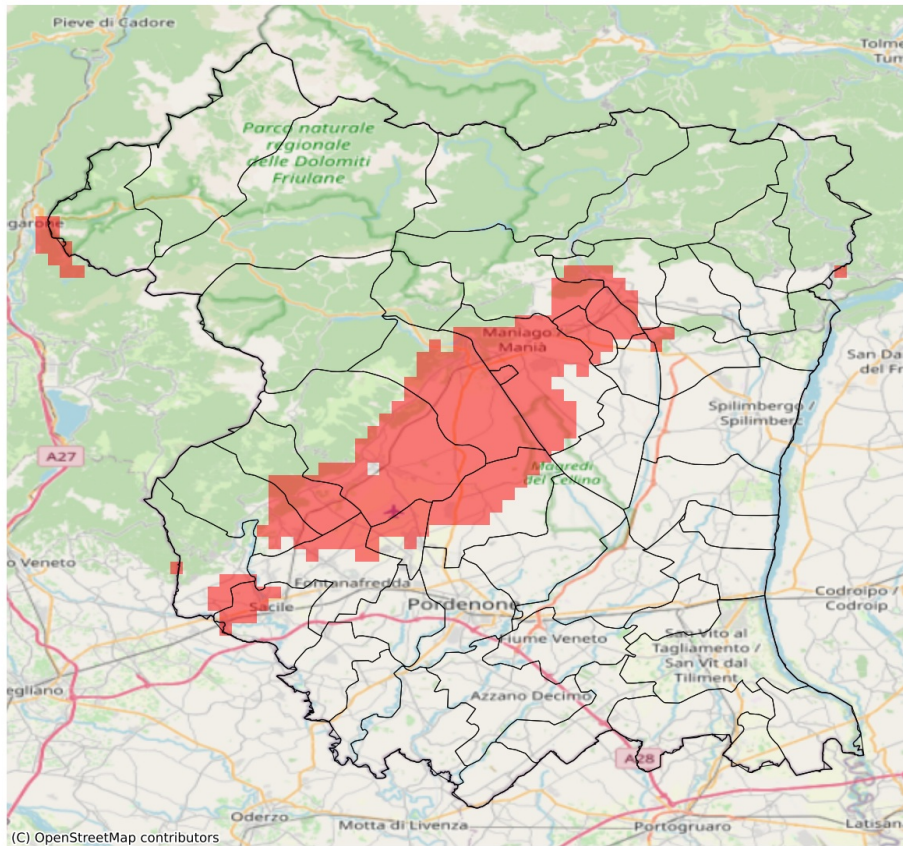

I dati riportati nelle tabelle (valori delle variabili meteorologiche e porzioni comunali interessate dall'avversità) sono elaborati tenendo conto delle sole aree ad uso agricolo al di sotto dei 1200m. Viene data visibilità solamente ai comuni la cui area agricola interessata dall'avversità in oggetto è superiore al 5%

Precipitazione cumulata in 30 giorni (mm) dal 28-04-2023 al 27-05-2023					
Comune	Max	Min	Media	Porzione comunale interessata (%)	Media 5 anni
Aviano	170	104	122	100	202
Budoia	157	108	122	90	201
Caneva	190	117	134	29	195
Cavasso Nuovo	130	123	126	73	197
Fanna	128	120	124	82	191
Fontanafredda	141	108	125	26	184
Maniago	128	107	119	68	189
Meduno	145	128	135	67	211
Montereale Valcellina	163	105	120	100	215
Polcenigo	190	124	143	24	211
Roveredo in Piano	124	103	112	59	166
Sacile	148	116	127	24	185
San Quirino	125	103	110	47	165
Vajont	123	116	119	100	219