

SERVIZIO DI ALERT EX-POST

Siccità nella Provincia di Pordenone

del 29-05-2023

Mappa della Provincia con evidenziati eventuali superamenti soglia (in rosso)

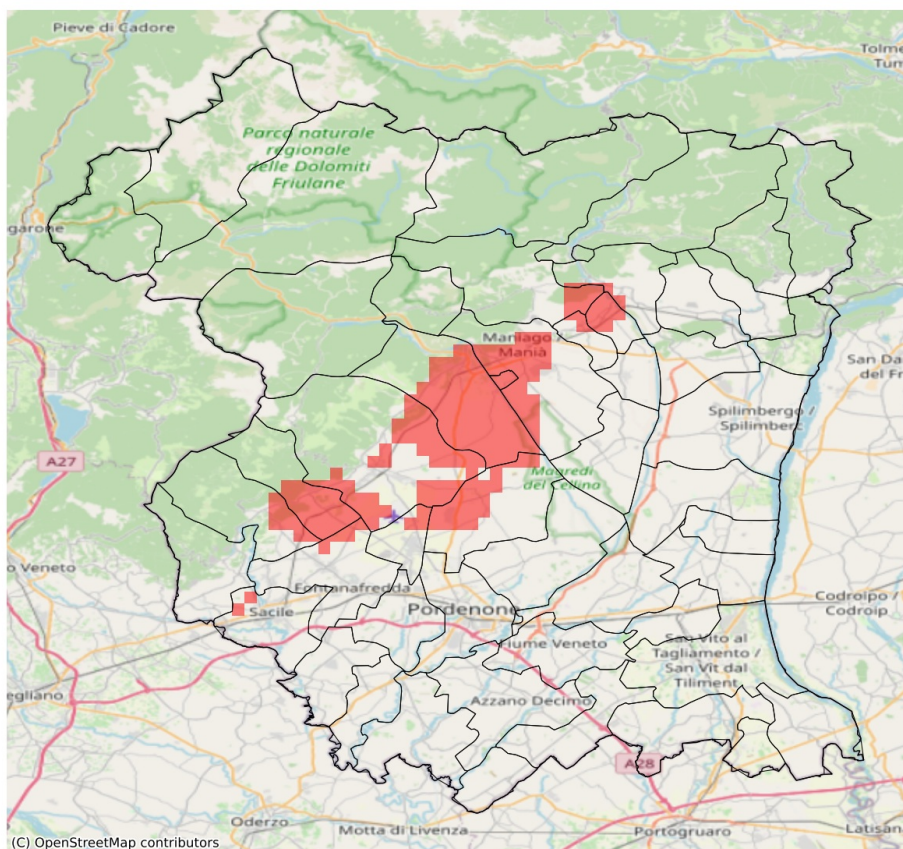

I dati riportati nelle tabelle (valori delle variabili meteorologiche e porzioni comunali interessate dall'avversità) sono elaborati tenendo conto delle sole aree ad uso agricolo al di sotto dei 1200m. Viene data visibilità solamente ai comuni la cui area agricola interessata dall'avversità in oggetto è superiore al 5%

| Precipitazione cumulata in 30 giorni (mm) dal 30-04-2023 al 29-05-2023 | | | | | |
|--|-----|-----|-------|-----------------------------------|--------------|
| Comune | Max | Min | Media | Porzione comunale interessata (%) | Media 5 anni |
| Aviano | 170 | 105 | 124 | 65 | 192 |
| Budoia | 157 | 113 | 126 | 76 | 202 |
| Cavasso Nuovo | 131 | 124 | 127 | 20 | 183 |
| Fanna | 129 | 120 | 124 | 6 | 176 |
| Fontanafredda | 144 | 113 | 130 | 8 | 175 |
| Maniago | 128 | 107 | 118 | 37 | 173 |
| Meduno | 147 | 129 | 136 | 33 | 199 |
| Montereale Valcellina | 164 | 105 | 120 | 95 | 197 |
| Polcenigo | 194 | 127 | 145 | 8 | 206 |
| Roveredo in Piano | 127 | 106 | 117 | 14 | 161 |
| San Quirino | 125 | 104 | 110 | 32 | 156 |
| Vajont | 123 | 116 | 119 | 100 | 200 |

SERVIZIO DI ALERT EX-POST

Fulmini nube-terra nella Provincia di Pordenone

del 29-05-2023

Mappa della Provincia con evidenziati eventuali superamenti soglia (in rosso)

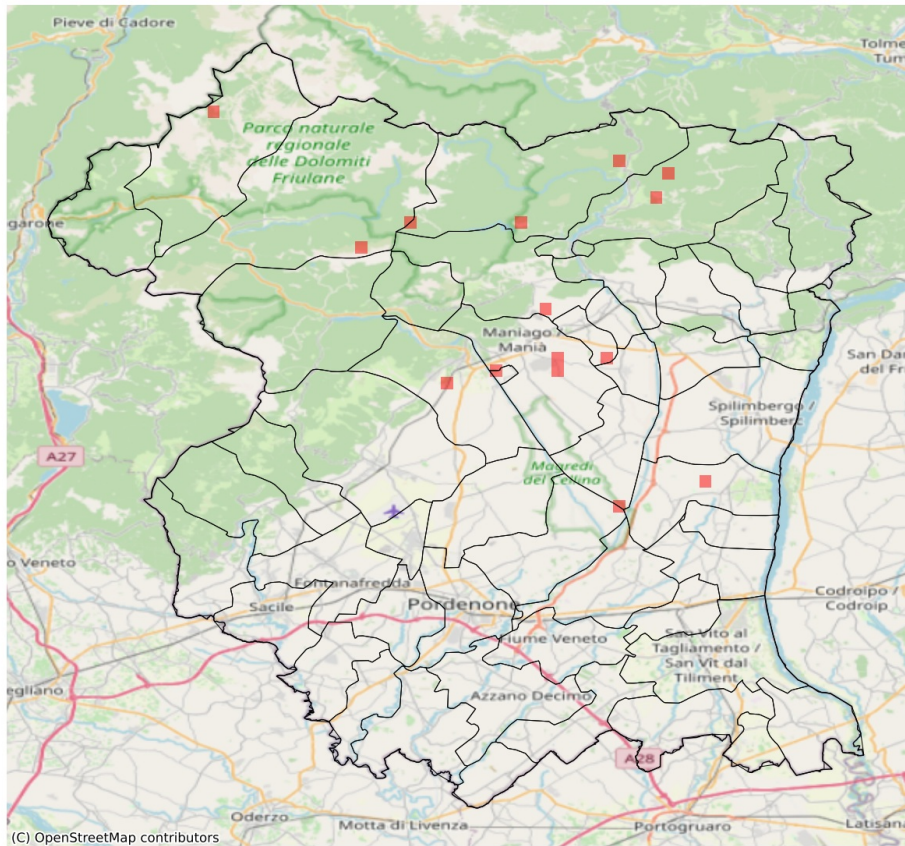

| Densità di fulmini nube-terra (numero fulmini / km ²) del 29-05-2023 | | | | |
|--|-----|-----|-------|-----------------------------------|
| Comune | Max | Min | Media | Porzione comunale interessata (%) |
| Arba | 1 | 0 | 0 | 4 |
| Cavasso Nuovo | 1 | 0 | 0 | 4 |
| Cimolais | 1 | 0 | 0 | 1 |
| Claut | 1 | 0 | 0 | 1 |
| Fanna | 1 | 0 | 0 | 4 |
| Frisanco | 1 | 0 | 0 | 1 |
| Maniago | 1 | 0 | 0 | 3 |
| Montereale Valcellina | 1 | 0 | 0 | 1 |
| San Giorgio della Richinvelda | 1 | 0 | 0 | 3 |
| Tramonti di Sopra | 1 | 0 | 0 | 2 |
| Tramonti di Sotto | 1 | 0 | 0 | 1 |
| Vajont | 1 | 0 | 0 | 12 |
| Vivaro | 1 | 0 | 0 | 2 |