

SERVIZIO DI ALERT EX-POST

Eccesso di pioggia in 10 giorni nella Provincia di Pordenone

del 17-06-2023

Mappa della Provincia con evidenziati eventuali superamenti soglia (in rosso)

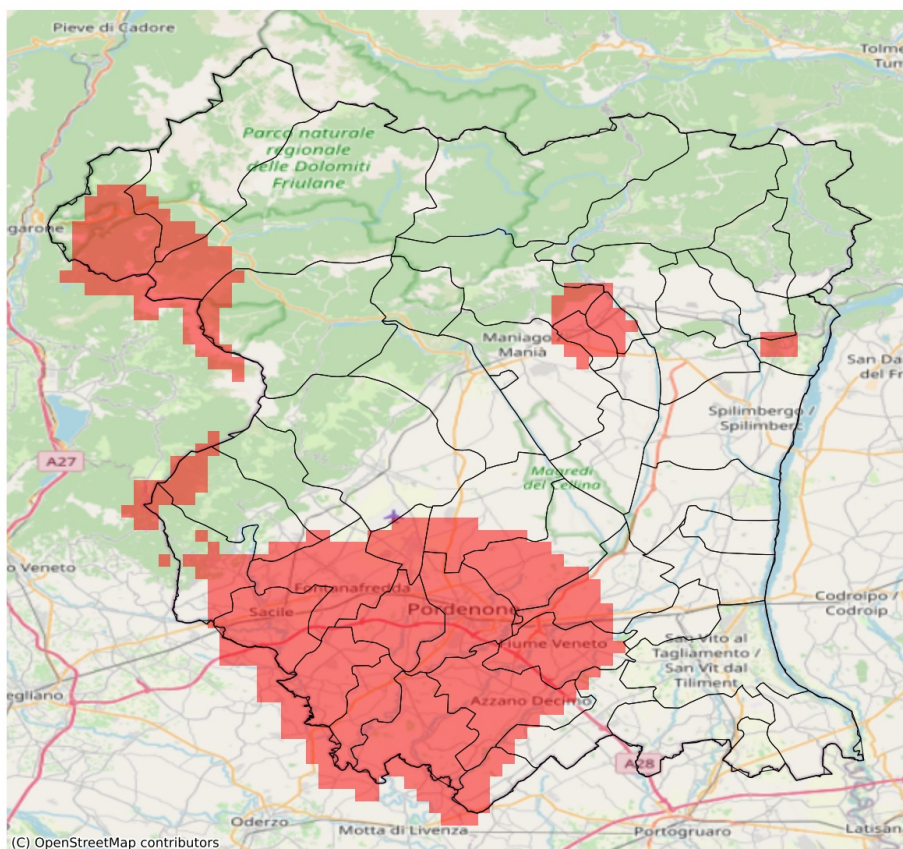

I dati riportati nelle tabelle (valori delle variabili meteorologiche e porzioni comunali interessate dall'avversità) sono elaborati tenendo conto delle sole aree ad uso agricolo al di sotto dei 1200m. Viene data visibilità solamente ai comuni la cui area agricola interessata dall'avversità in oggetto è superiore al 5%

Precipitazione cumulata in 10 giorni (mm) dal 08-06-2023 al 17-06-2023					
Comune	Max	Min	Media	Porzione comunale interessata (%)	Media 5 anni
Azzano Decimo	121	59	101	88	19
Brugnera	139	81	113	100	26
Budoia	92	58	73	24	35
Caneva	139	45	80	50	37
Casarsa della Delizia	86	38	60	9	23
Cavasso Nuovo	97	74	85	80	37
Chions	110	45	69	25	21
Cordenons	144	56	102	77	27
Erto e Casso	91	91	91	100	39
Fanna	90	71	80	53	33
Fiume Veneto	134	68	105	89	21
Fontanafredda	162	70	114	94	34
Meduno	97	55	76	33	44
Pasiano di Pordenone	112	86	98	100	21
Pinzano al Tagliamento	84	58	71	10	39
Polcenigo	108	58	83	56	39
Porcia	138	103	113	100	26
Pordenone	152	104	121	100	23
Prata di Pordenone	118	85	101	100	22
Pravidomini	101	65	85	72	24
Roveredo in Piano	141	74	107	86	33
Sacile	162	63	123	93	32
San Quirino	152	48	84	43	30
Zoppola	134	57	90	56	24