

SERVIZIO DI ALERT EX-POST

Eccesso di pioggia in 10 giorni nella Provincia di Pordenone

del 18-06-2023

Mappa della Provincia con evidenziati eventuali superamenti soglia (in rosso)

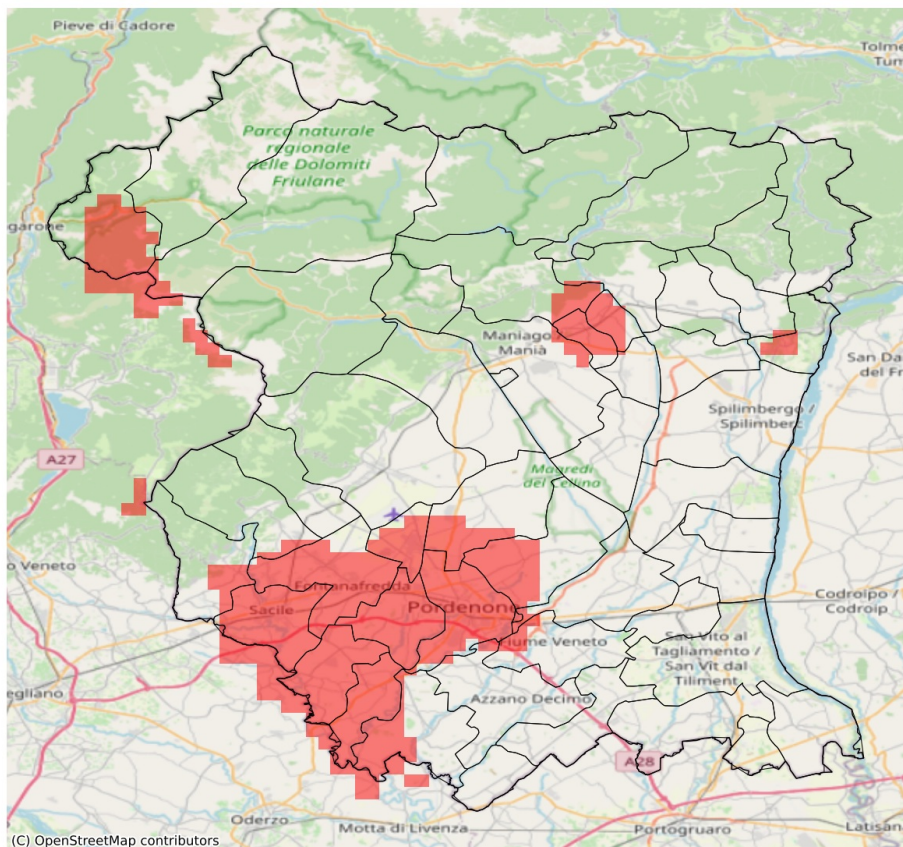

I dati riportati nelle tabelle (valori delle variabili meteorologiche e porzioni comunali interessate dall'avversità) sono elaborati tenendo conto delle sole aree ad uso agricolo al di sotto dei 1200m. Viene data visibilità solamente ai comuni la cui area agricola interessata dall'avversità in oggetto è superiore al 5%

Precipitazione cumulata in 10 giorni (mm) dal 09-06-2023 al 18-06-2023					
Comune	Max	Min	Media	Porzione comunale interessata (%)	Media 5 anni
Brugnera	121	70	95	91	15
Budoia	88	47	68	14	26
Caneva	123	44	73	35	29
Cavasso Nuovo	96	72	84	80	27
Cordenons	129	54	84	54	18
Erto e Casso	85	85	85	100	34
Fanna	89	70	79	53	24
Fiume Veneto	87	52	68	13	11
Fontanafredda	143	66	105	89	25
Meduno	96	54	75	33	34
Pasiano di Pordenone	87	65	78	49	9
Pinzano al Tagliamento	84	57	70	10	32
Polcenigo	99	47	76	48	30
Porcia	126	80	94	100	16
Pordenone	136	74	94	76	14
Prata di Pordenone	95	71	83	85	10
Roveredo in Piano	131	71	102	82	24
Sacile	143	59	112	87	25
San Quirino	136	46	80	40	20
Zoppola	90	49	65	15	14