

SERVIZIO DI ALERT EX-POST

Eccesso di pioggia in 10 giorni nella Provincia di Pordenone

del 19-06-2023

Mappa della Provincia con evidenziati eventuali superamenti soglia (in rosso)

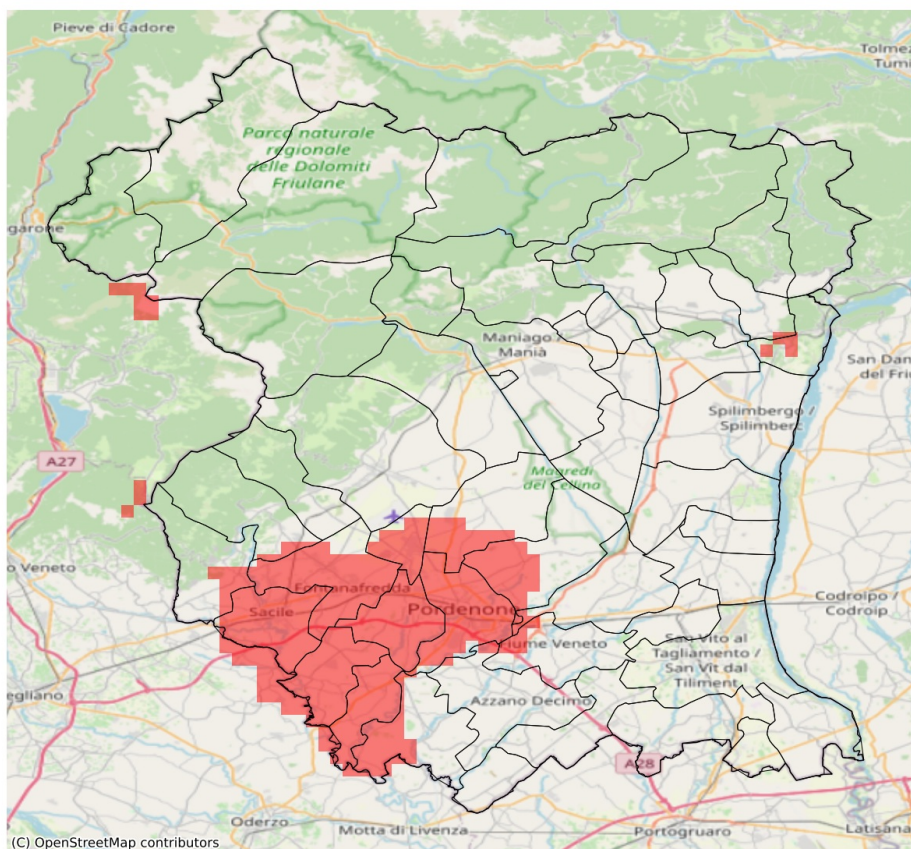

I dati riportati nelle tabelle (valori delle variabili meteorologiche e porzioni comunali interessate dall'avversità) sono elaborati tenendo conto delle sole aree ad uso agricolo al di sotto dei 1200m. Viene data visibilità solamente ai comuni la cui area agricola interessata dall'avversità in oggetto è superiore al 5%

Precipitazione cumulata in 10 giorni (mm) dal 10-06-2023 al 19-06-2023					
Comune	Max	Min	Media	Porzione comunale interessata (%)	Media 5 anni
Brugnera	120	68	95	91	12
Budoia	87	45	67	14	24
Caneva	122	40	72	32	32
Cordenons	127	50	83	50	17
Fiume Veneto	87	52	67	13	9
Fontanafredda	143	65	105	89	25
Pasiano di Pordenone	85	60	76	38	9
Polcenigo	98	45	75	48	29
Porcia	126	80	93	100	14
Pordenone	134	73	93	76	12
Prata di Pordenone	95	70	82	83	10
Roveredo in Piano	130	69	100	82	22
Sacile	143	56	111	85	27
San Quirino	134	42	78	39	20
Zoppola	89	49	64	13	14