

SERVIZIO DI ALERT EX-POST

Eccesso di pioggia in 10 giorni nella Provincia di Pordenone

del 20-06-2023

Mappa della Provincia con evidenziati eventuali superamenti soglia (in rosso)

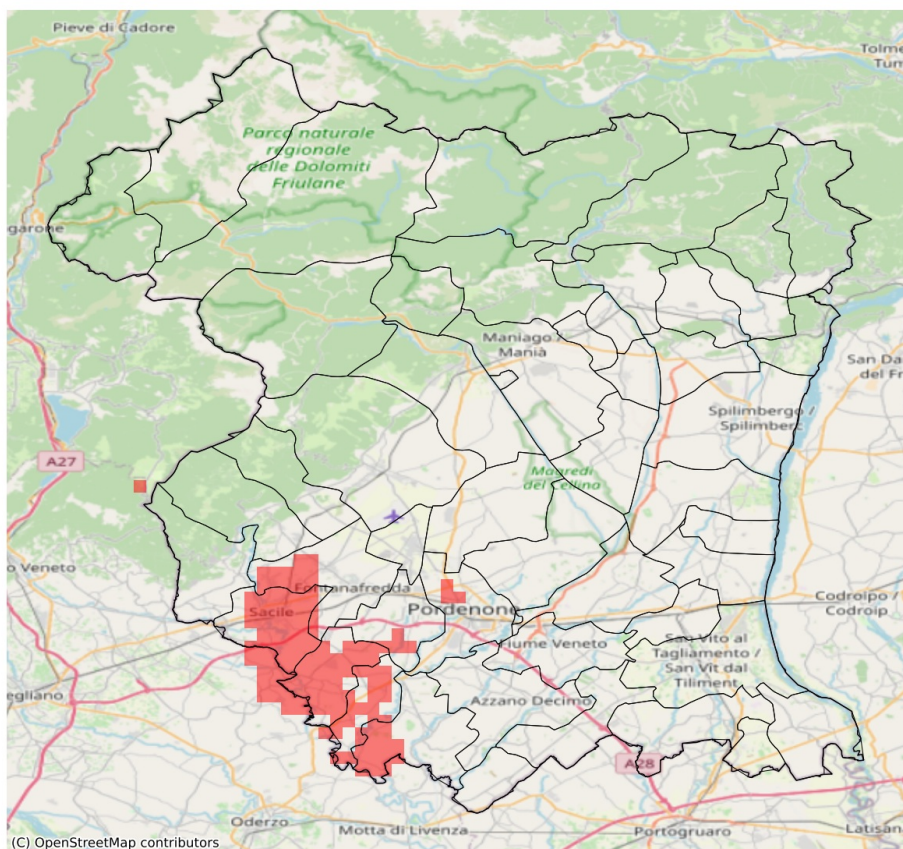

I dati riportati nelle tabelle (valori delle variabili meteorologiche e porzioni comunali interessate dall'avversità) sono elaborati tenendo conto delle sole aree ad uso agricolo al di sotto dei 1200m. Viene data visibilità solamente ai comuni la cui area agricola interessata dall'avversità in oggetto è superiore al 5%

Precipitazione cumulata in 10 giorni (mm) dal 11-06-2023 al 20-06-2023					
Comune	Max	Min	Media	Porzione comunale interessata (%)	Media 5 anni
Brugnera	106	65	86	77	11
Caneva	86	32	57	6	30
Fontanafredda	100	51	76	39	22
Pasiano di Pordenone	83	58	74	24	8
Polcenigo	86	40	65	16	27
Porcia	86	56	75	23	12
Prata di Pordenone	90	68	80	57	9
Sacile	106	39	81	61	25