

## SERVIZIO DI ALERT EX-POST

### Eccesso di pioggia in 10 giorni nella Provincia di Pordenone

del 02-07-2023

Mappa della Provincia con evidenziati eventuali superamenti soglia (in rosso)

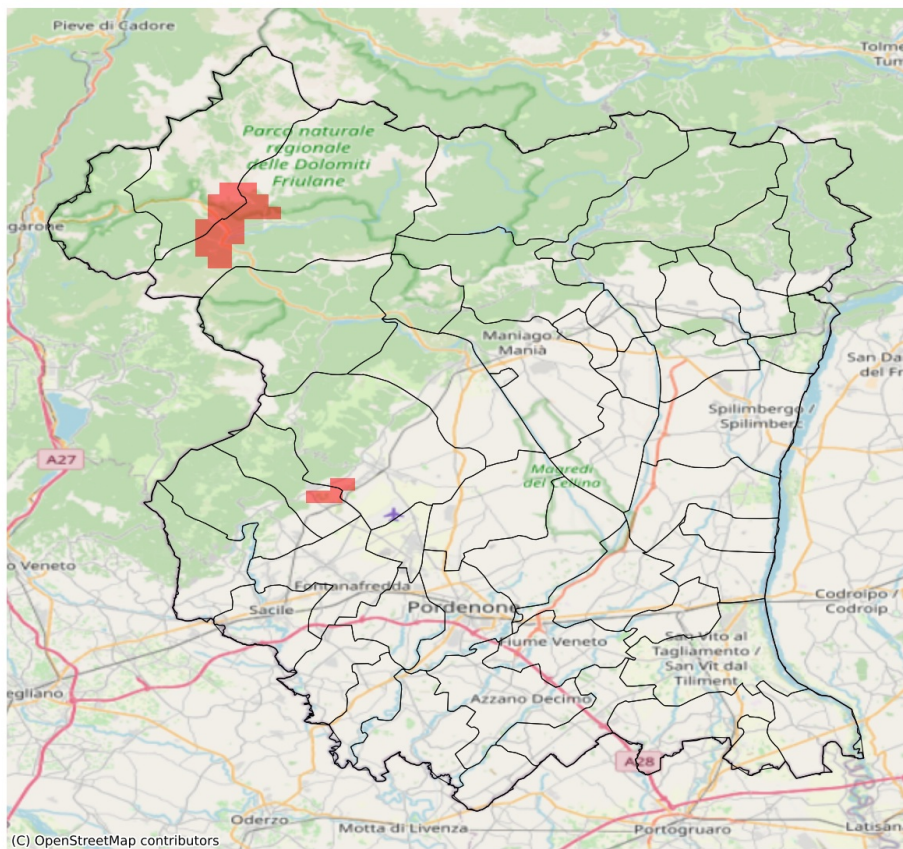

I dati riportati nelle tabelle (valori delle variabili meteorologiche e porzioni comunali interessate dall'avversità) sono elaborati tenendo conto delle sole aree ad uso agricolo al di sotto dei 1200m. Viene data visibilità solamente ai comuni la cui area agricola interessata dall'avversità in oggetto è superiore al 5%

Precipitazione cumulata in 10 giorni (mm) dal 23-06-2023 al 02-07-2023					
Comune	Max	Min	Media	Porzione comunale interessata (%)	Media 5 anni
Aviano	84	33	50	6	31
Budoia	82	39	63	10	26
Cimolais	85	78	82	67	36
Claut	85	72	80	67	41