

## SERVIZIO DI ALERT EX-POST

### Eccesso di pioggia in 10 giorni nella Provincia di Pordenone

del 06-07-2023

Mappa della Provincia con evidenziati eventuali superamenti soglia (in rosso)

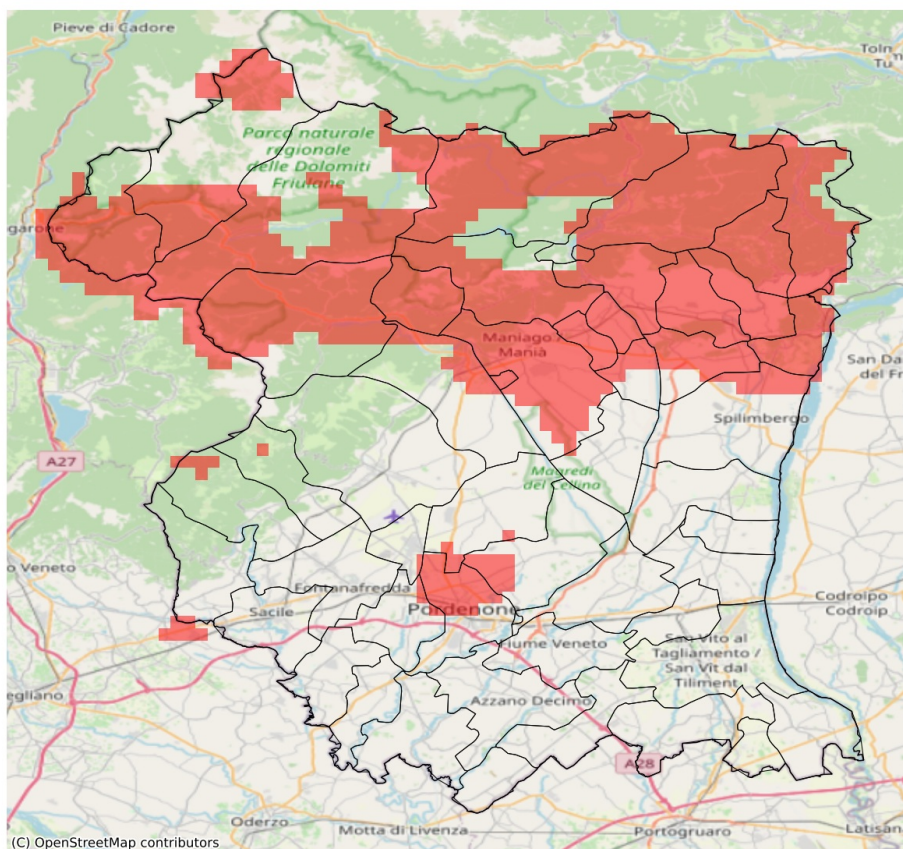

I dati riportati nelle tabelle (valori delle variabili meteorologiche e porzioni comunali interessate dall'avversità) sono elaborati tenendo conto delle sole aree ad uso agricolo al di sotto dei 1200m. Viene data visibilità solamente ai comuni la cui area agricola interessata dall'avversità in oggetto è superiore al 5%

Precipitazione cumulata in 10 giorni (mm) dal 27-06-2023 al 06-07-2023					
Comune	Max	Min	Media	Porzione comunale interessata (%)	Media 5 anni
Arba	95	66	80	48	37
Caneva	88	48	66	15	47
Castelnovo del Friuli	107	91	97	100	32
Cavasso Nuovo	108	89	97	100	44
Cimolais	122	106	116	100	48
Claut	141	85	115	83	54
Clauzetto	107	107	107	100	33
Cordenons	93	51	69	20	37
Erto e Casso	128	128	128	100	59
Fanna	102	86	95	100	44
Maniago	106	61	86	75	41
Meduno	114	100	106	100	49
Pinzano al Tagliamento	107	88	97	100	28
Pordenone	97	41	58	18	43
San Quirino	97	57	70	12	41
Sequals	96	65	81	58	33
Spilimbergo	93	36	59	15	32
Tramonti di Sopra	100	100	100	100	43
Tramonti di Sotto	97	91	94	100	53
Travesio	111	88	98	100	40
Vajont	92	75	83	75	38
Vivaro	84	59	70	11	40