

SERVIZIO DI ALERT EX-POST

Eccesso di pioggia in 10 giorni nella Provincia di Pordenone

del 07-07-2023

Mappa della Provincia con evidenziati eventuali superamenti soglia (in rosso)

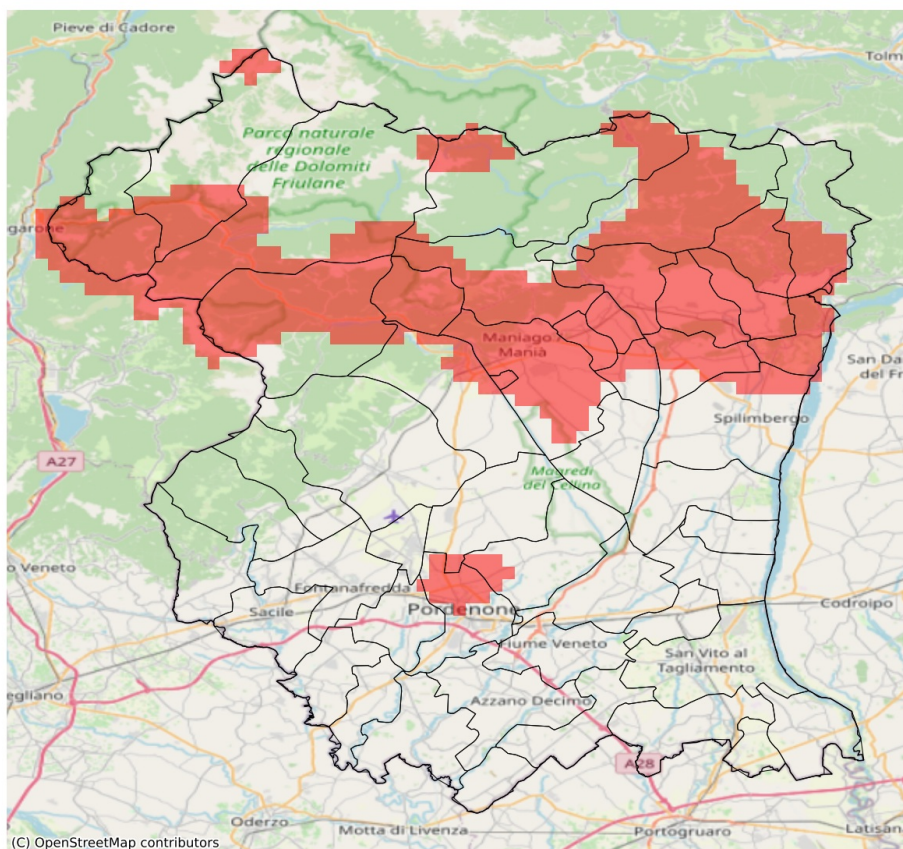

I dati riportati nelle tabelle (valori delle variabili meteorologiche e porzioni comunali interessate dall'avversità) sono elaborati tenendo conto delle sole aree ad uso agricolo al di sotto dei 1200m. Viene data visibilità solamente ai comuni la cui area agricola interessata dall'avversità in oggetto è superiore al 5%

Precipitazione cumulata in 10 giorni (mm) dal 28-06-2023 al 07-07-2023					
Comune	Max	Min	Media	Porzione comunale interessata (%)	Media 5 anni
Arba	94	65	79	44	42
Castelnovo del Friuli	105	89	95	100	36
Cavasso Nuovo	106	88	96	100	46
Cimolais	120	104	114	100	51
Claut	139	84	113	83	57
Clauzetto	105	105	105	100	37
Cordenons	90	49	67	18	38
Erto e Casso	124	124	124	100	62
Fanna	101	85	94	100	48
Maniago	105	60	86	69	46
Meduno	112	99	105	100	51
Pinzano al Tagliamento	105	86	96	100	32
Pordenone	94	35	55	16	44
San Quirino	94	56	68	10	42
Sequals	95	65	80	58	36
Spilimbergo	92	36	59	15	36
Tramonti di Sotto	86	80	82	33	57
Travesio	109	87	96	100	42
Vajont	91	74	82	50	43
Vivaro	83	58	69	9	44