

SERVIZIO DI ALERT EX-POST

Eccesso di pioggia in 10 giorni nella Provincia di Pordenone

del 10-07-2023

Mappa della Provincia con evidenziati eventuali superamenti soglia (in rosso)

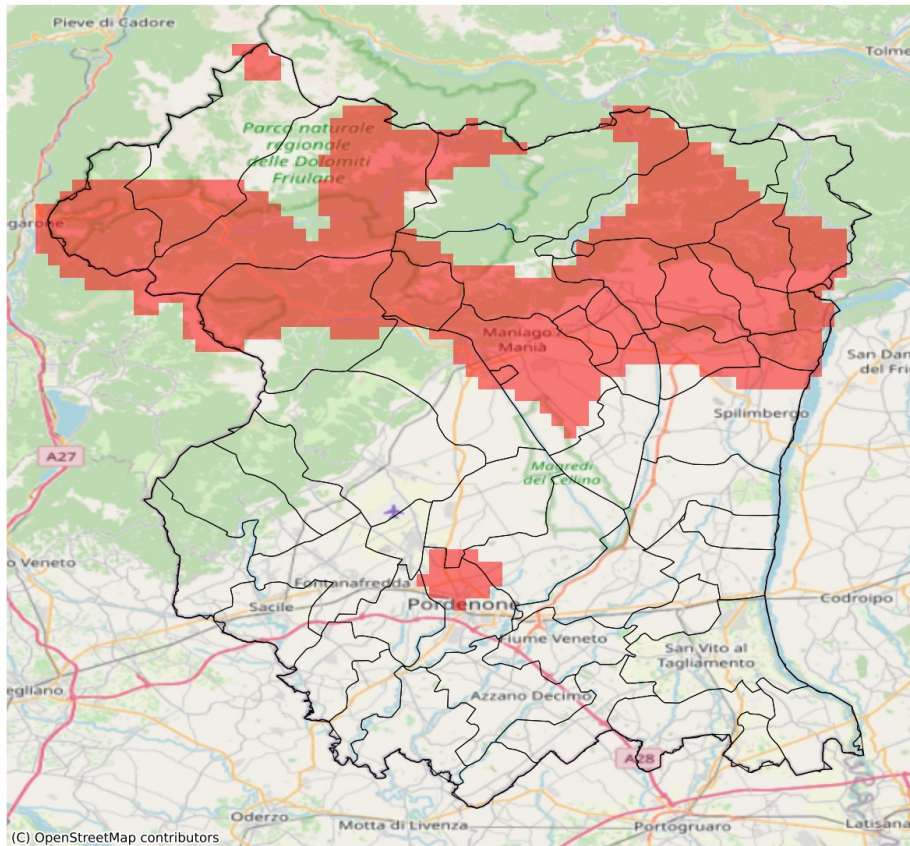

I dati riportati nelle tabelle (valori delle variabili meteorologiche e porzioni comunali interessate dall'avversità) sono elaborati tenendo conto delle sole aree ad uso agricolo al di sotto dei 1200m. Viene data visibilità solamente ai comuni la cui area agricola interessata dall'avversità in oggetto è superiore al 5%

Precipitazione cumulata in 10 giorni (mm) dal 01-07-2023 al 10-07-2023					
Comune	Max	Min	Media	Porzione comunale interessata (%)	Media 5 anni
Arba	94	65	79	44	34
Castelnovo del Friuli	105	89	95	100	31
Cavasso Nuovo	106	88	96	100	34
Cimolais	120	103	114	100	40
Claut	139	84	113	100	44
Clauzetto	105	105	105	100	32
Cordenons	90	48	67	14	36
Erto e Casso	124	124	124	100	54
Fanna	100	84	93	100	33
Maniago	104	60	84	69	35
Meduno	112	99	105	100	36
Pinzano al Tagliamento	106	87	96	100	28
Pordenone	94	35	54	16	35
San Quirino	94	56	68	10	36
Sequals	95	65	80	58	31
Spilimbergo	93	36	59	15	31
Tramonti di Sotto	84	78	80	33	45
Travesio	109	87	96	100	34
Vajont	90	72	80	50	37
Vivaro	82	58	69	9	36