

SERVIZIO DI ALERT EX-POST

Vento forte nella Provincia di Pordenone

del 11-07-2023

Mappa della Provincia con evidenziati eventuali superamenti soglia (in rosso)

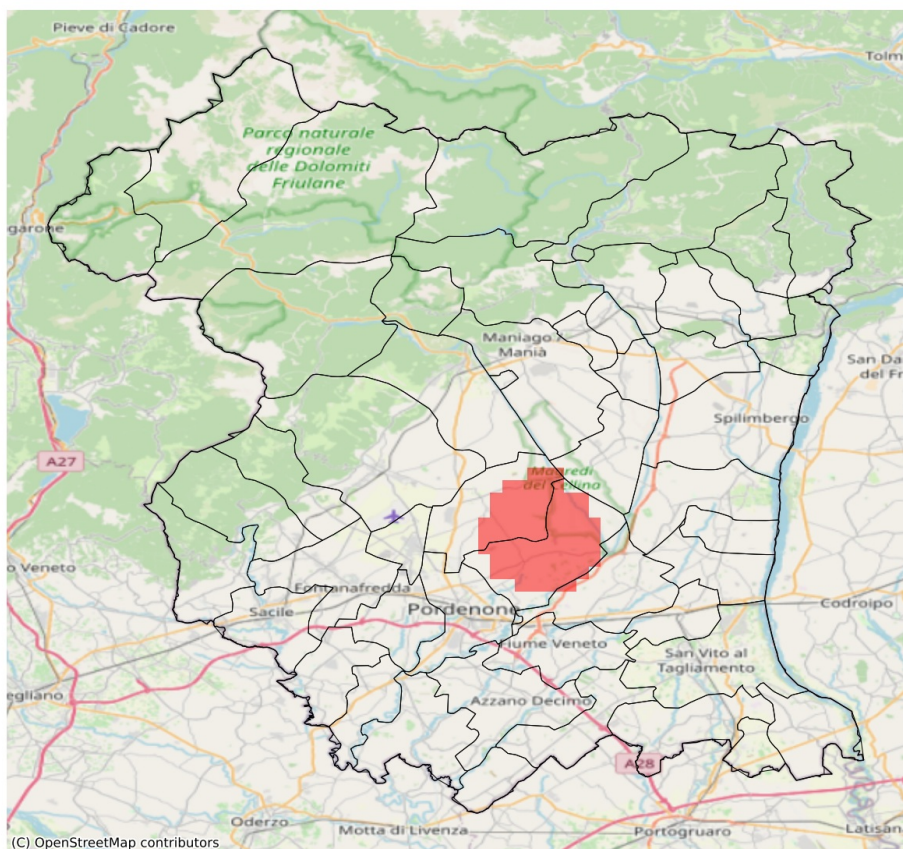

I dati riportati nelle tabelle (valori delle variabili meteorologiche e porzioni comunali interessate dall'avversità) sono elaborati tenendo conto delle sole aree ad uso agricolo al di sotto dei 1200m. Viene data visibilità solamente ai comuni la cui area agricola interessata dall'avversità in oggetto è superiore al 5%

Raffica massima del vento (m/s) del 11-07-2023				
Comune	Max	Min	Media	Porzione comunale interessata (%)
Cordenons	17	7	12	30
Maniago	15	9	11	7
Monteale Valcellina	15	7	11	10
San Quirino	17	6	12	30
Vivaro	16	9	12	12
Zoppola	16	7	12	11

SERVIZIO DI ALERT EX-POST

Eccesso di pioggia in 10 giorni nella Provincia di Pordenone

del 11-07-2023

Mappa della Provincia con evidenziati eventuali superamenti soglia (in rosso)

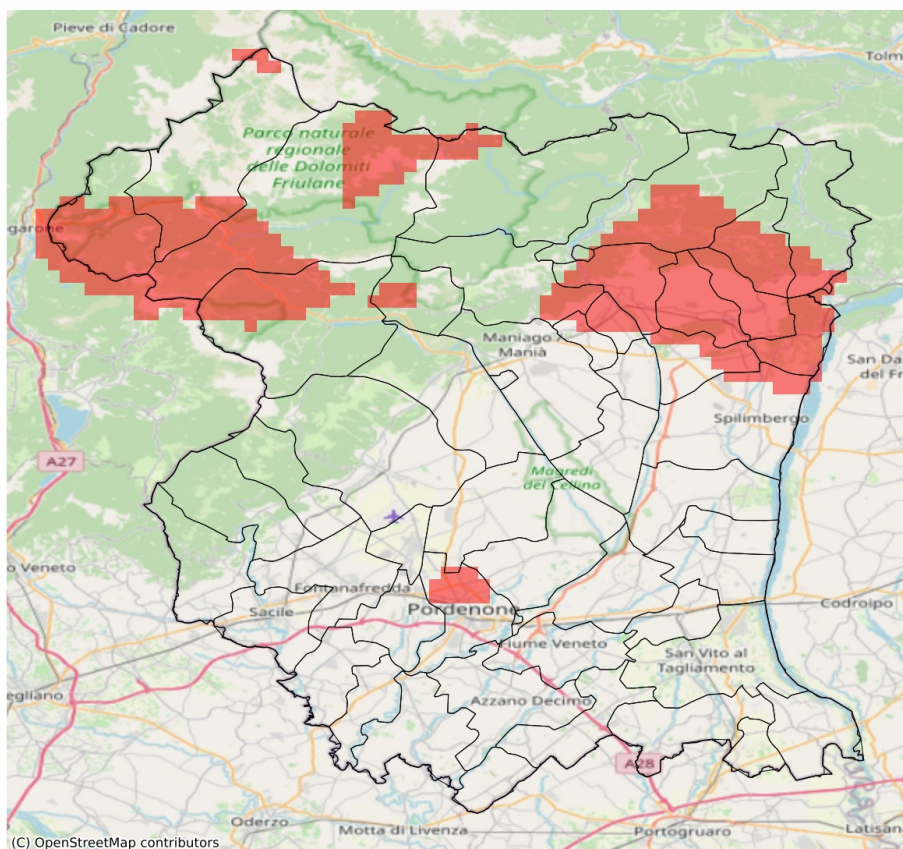

I dati riportati nelle tabelle (valori delle variabili meteorologiche e porzioni comunali interessate dall'avversità) sono elaborati tenendo conto delle sole aree ad uso agricolo al di sotto dei 1200m. Viene data visibilità solamente ai comuni la cui area agricola interessata dall'avversità in oggetto è superiore al 5%

Precipitazione cumulata in 10 giorni (mm) dal 02-07-2023 al 11-07-2023					
Comune	Max	Min	Media	Porzione comunale interessata (%)	Media 5 anni
Castelnovo del Friuli	95	83	89	100	31
Cavasso Nuovo	94	62	74	27	34
Cimolais	111	95	105	100	42
Claut	128	76	104	83	46
Clauzetto	95	95	95	100	32
Erto e Casso	118	118	118	100	56
Meduno	106	84	96	100	36
Pinzano al Tagliamento	100	81	91	100	29
Pordenone	88	26	48	11	32
Sequals	90	53	71	28	32
Spilimbergo	88	33	53	9	33
Travesio	105	80	88	100	34