

SERVIZIO DI ALERT EX-POST

Vento forte nella Provincia di Pordenone

del 14-07-2023

Mappa della Provincia con evidenziati eventuali superamenti soglia (in rosso)

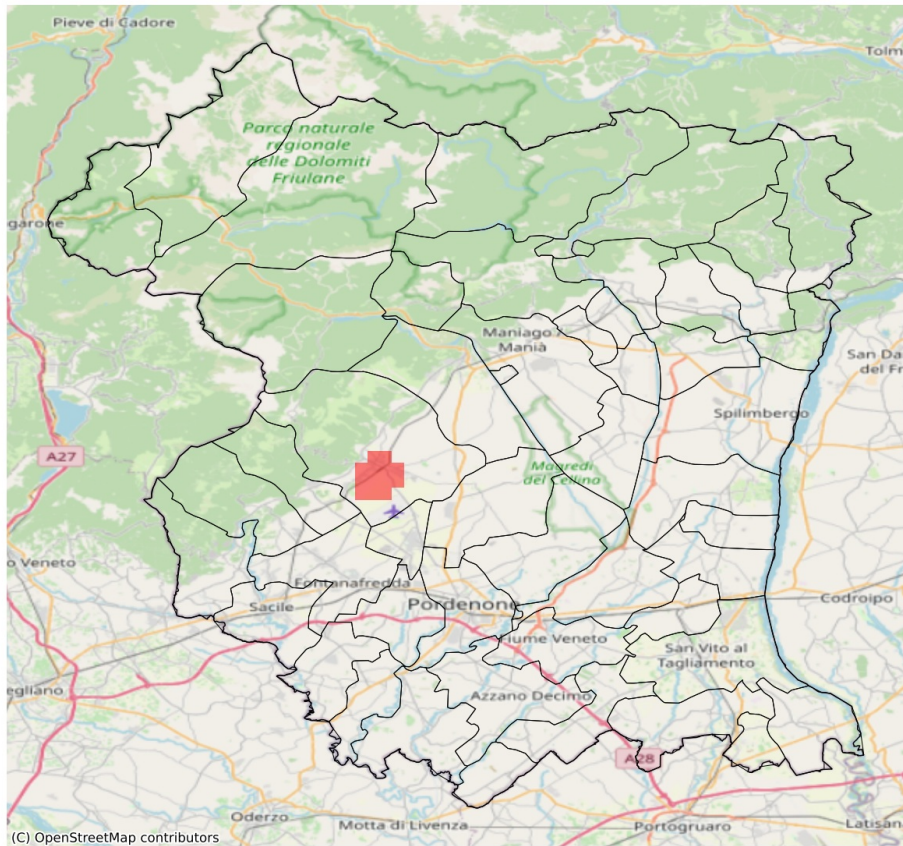

I dati riportati nelle tabelle (valori delle variabili meteorologiche e porzioni comunali interessate dall'avversità) sono elaborati tenendo conto delle sole aree ad uso agricolo al di sotto dei 1200m. Viene data visibilità solamente ai comuni la cui area agricola interessata dall'avversità in oggetto è superiore al 5%

Raffica massima del vento (m/s) del 14-07-2023				
Comune	Max	Min	Media	Porzione comunale interessata (%)
Aviano	15	6	10	6
Budoia	15	5	8	6
Roveredo in Piano	15	6	10	8

SERVIZIO DI ALERT EX-POST

Eccesso di pioggia in 10 giorni nella Provincia di Pordenone

del 14-07-2023

Mappa della Provincia con evidenziati eventuali superamenti soglia (in rosso)

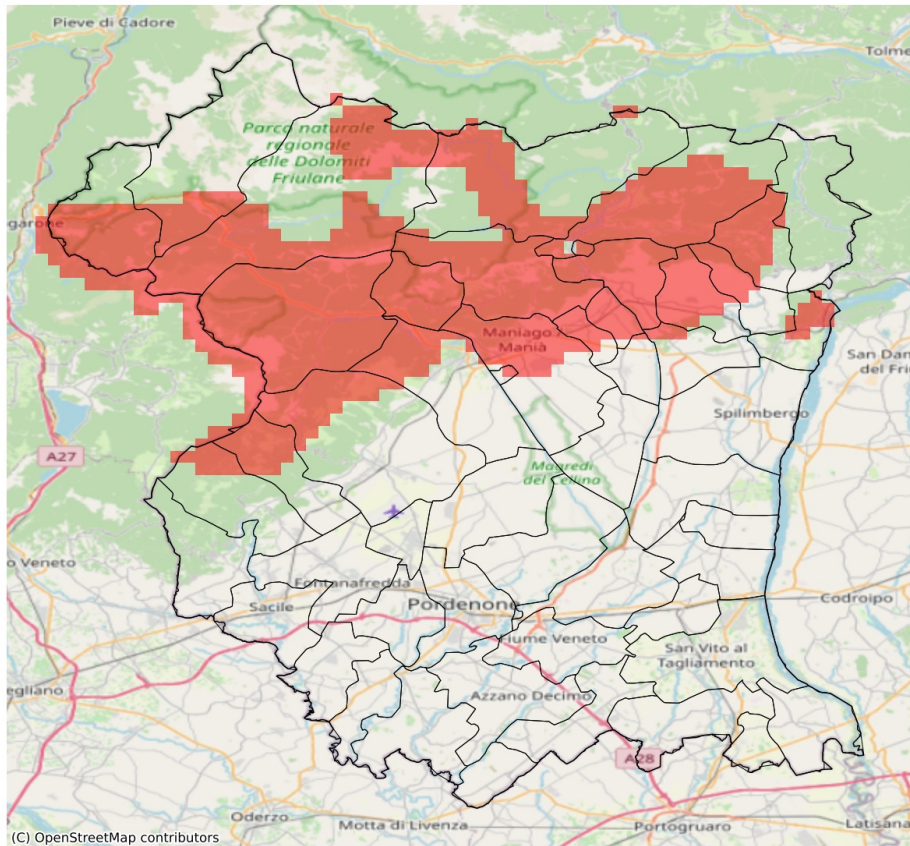

I dati riportati nelle tabelle (valori delle variabili meteorologiche e porzioni comunali interessate dall'avversità) sono elaborati tenendo conto delle sole aree ad uso agricolo al di sotto dei 1200m. Viene data visibilità solamente ai comuni la cui area agricola interessata dall'avversità in oggetto è superiore al 5%

Precipitazione cumulata in 10 giorni (mm) dal 05-07-2023 al 14-07-2023					
Comune	Max	Min	Media	Porzione comunale interessata (%)	Media 5 anni
Cavasso Nuovo	121	66	90	67	35
Cimolais	106	92	99	100	41
Claut	115	78	98	83	45
Erto e Casso	114	114	114	100	51
Fanna	100	66	83	53	37
Maniago	94	43	71	19	35
Meduno	131	92	114	100	34
Tramonti di Sotto	100	92	96	100	40
Travesio	118	68	84	55	38