

SERVIZIO DI ALERT EX-POST

Vento forte nella Provincia di Pordenone

del 22-07-2023

Mappa della Provincia con evidenziati eventuali superamenti soglia (in rosso)

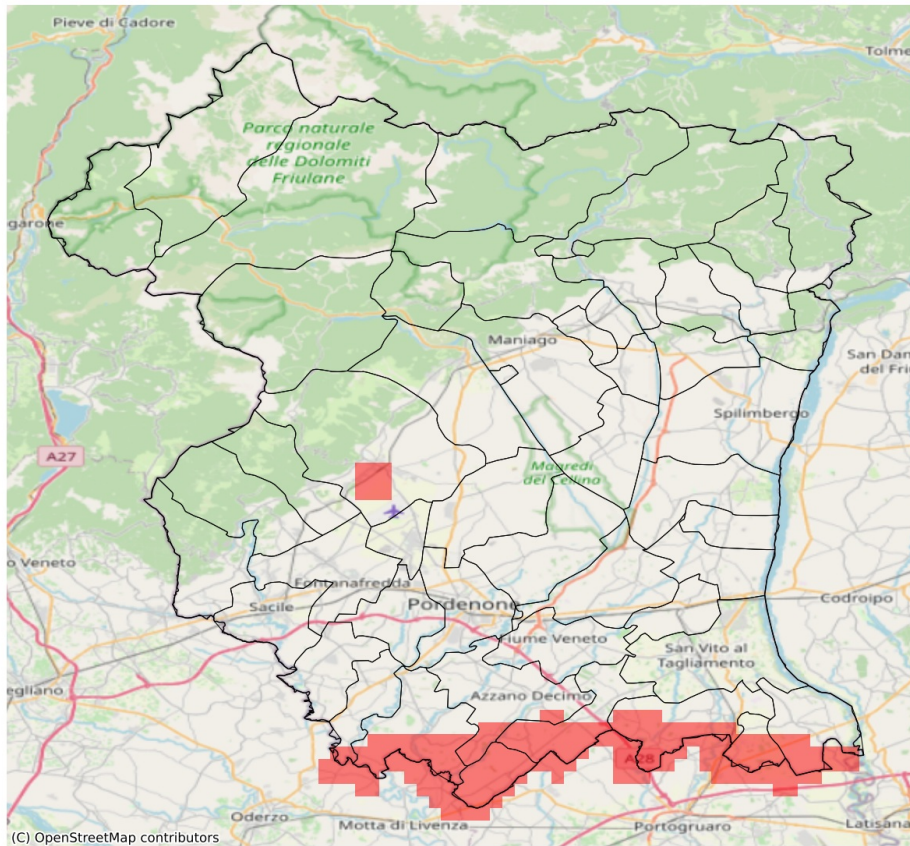

I dati riportati nelle tabelle (valori delle variabili meteorologiche e porzioni comunali interessate dall'avversità) sono elaborati tenendo conto delle sole aree ad uso agricolo al di sotto dei 1200m. Viene data visibilità solamente ai comuni la cui area agricola interessata dall'avversità in oggetto è superiore al 5%

Raffica massima del vento (m/s) del 22-07-2023				
Comune	Max	Min	Media	Porzione comunale interessata (%)
Azzano Decimo	21	7	13	40
Budoia	15	4	9	6
Chions	23	8	15	53
Cordovado	20	11	15	72
Morsano al Tagliamento	20	9	14	48
Pasiano di Pordenone	21	7	14	53
Prata di Pordenone	18	7	11	28
Pravidomini	23	12	19	94
Roveredo in Piano	15	7	10	6
San Vito al Tagliamento	17	6	11	14
Sesto al Reghena	23	10	15	57

SERVIZIO DI ALERT EX-POST

Eccesso di pioggia in 10 giorni nella Provincia di Pordenone

del 22-07-2023

Mappa della Provincia con evidenziati eventuali superamenti soglia (in rosso)

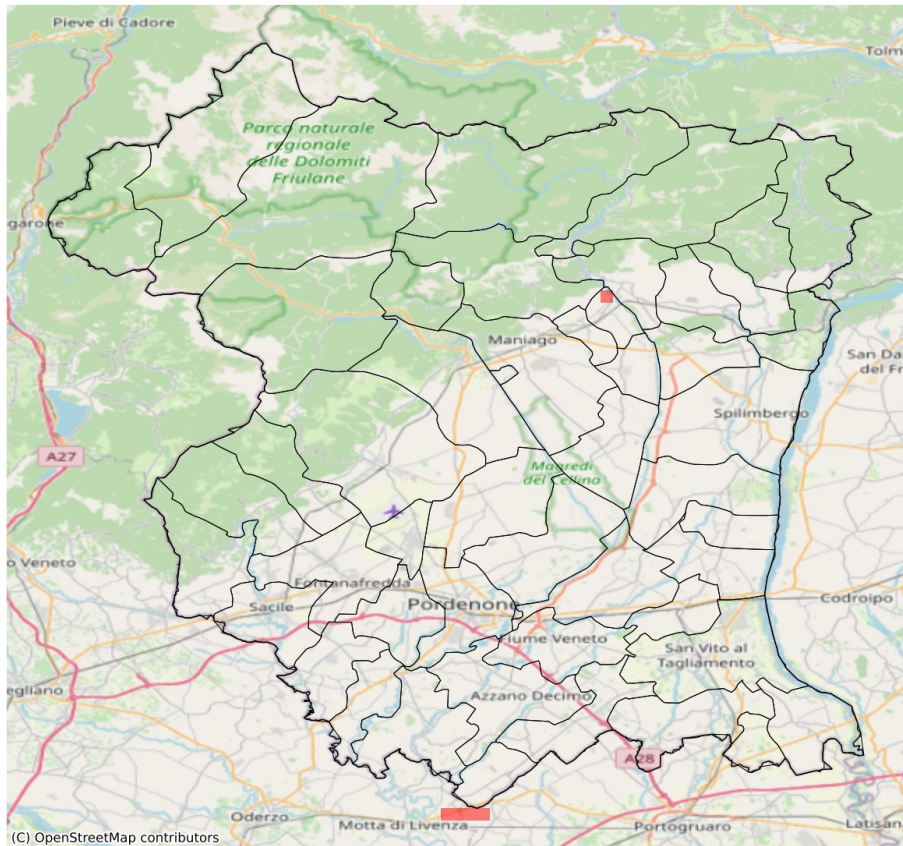

I dati riportati nelle tabelle (valori delle variabili meteorologiche e porzioni comunali interessate dall'avversità) sono elaborati tenendo conto delle sole aree ad uso agricolo al di sotto dei 1200m. Viene data visibilità solamente ai comuni la cui area agricola interessata dall'avversità in oggetto è superiore al 5%

Precipitazione cumulata in 10 giorni (mm) dal 13-07-2023 al 22-07-2023					
Comune	Max	Min	Media	Porzione comunale interessata (%)	Media 5 anni
Pravisdomini	84	54	66	14	15