

SERVIZIO DI ALERT EX-POST

Vento forte nella Provincia di Pordenone

del 24-07-2023

Mappa della Provincia con evidenziati eventuali superamenti soglia (in rosso)

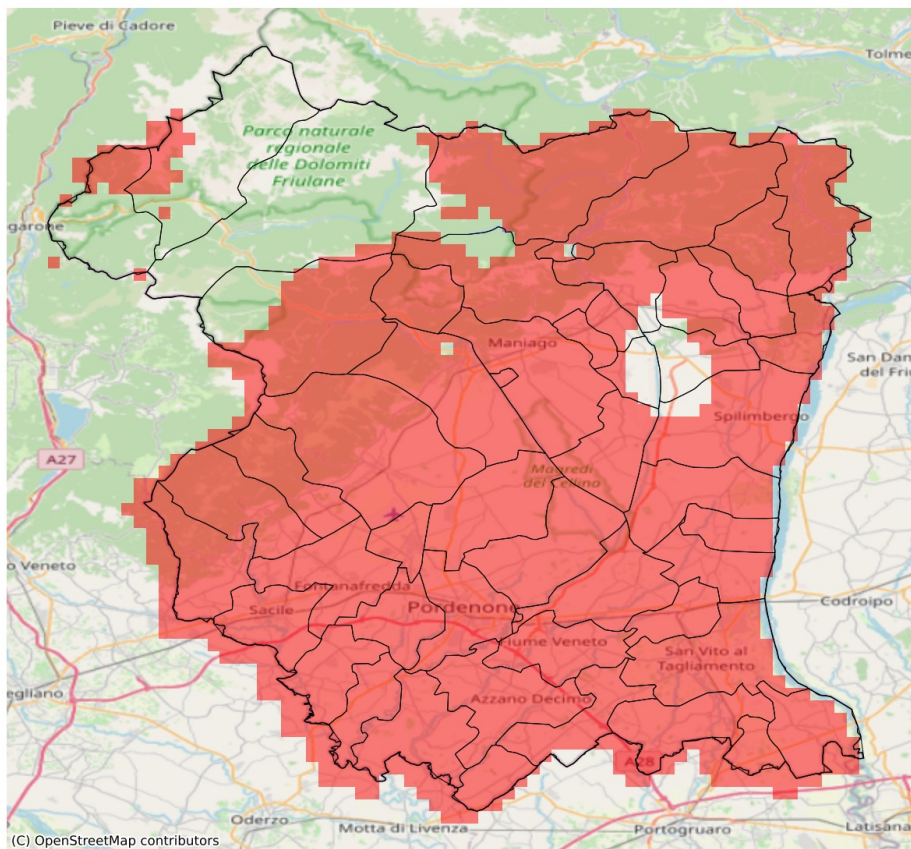

I dati riportati nelle tabelle (valori delle variabili meteorologiche e porzioni comunali interessate dall'avversità) sono elaborati tenendo conto delle sole aree ad uso agricolo al di sotto dei 1200m. Viene data visibilità solamente ai comuni la cui area agricola interessata dall'avversità in oggetto è superiore al 5%

Raffica massima del vento (m/s) del 24-07-2023				
Comune	Max	Min	Media	Porzione comunale interessata (%)
Andreis	39	39	39	100
Arba	27	11	17	76
Aviano	39	18	26	100
Azzano Decimo	18	13	15	96
Brugnera	25	16	20	100
Budoia	32	13	25	99
Caneva	32	18	24	100
Casarsa della Delizia	22	15	19	100
Castelnovo del Friuli	18	13	16	86
Cavasso Nuovo	26	11	17	76
Chions	20	12	15	83
Clauzetto	18	15	16	100
Cordenons	28	15	19	100
Cordovado	21	16	19	100
Fanna	31	11	20	89
Fiume Veneto	20	14	17	100
Fontanafredda	31	18	24	100
Frisanco	40	14	22	100
Maniago	40	11	24	96
Meduno	22	12	15	64
Montereale Valcellina	40	21	29	100
Morsano al Tagliamento	23	17	20	100
Pasiano di Pordenone	20	13	16	99
Pinzano al Tagliamento	22	13	17	93
Polcenigo	32	11	26	97
Porcia	25	15	19	100
Pordenone	22	15	17	100
Prata di Pordenone	22	15	18	100
Pravidomini	15	12	14	73
Roveredo in Piano	28	17	22	100
Sacile	30	17	22	100
San Giorgio della Richinvelda	26	14	19	100
San Martino al Tagliamento	26	15	20	100
San Quirino	33	16	22	100
San Vito al Tagliamento	24	14	19	100
Sequals	20	11	15	72
Sesto al Reghena	21	12	17	88
Spilimbergo	26	11	17	88

Raffica massima del vento (m/s) del 24-07-2023				
Comune	Max	Min	Media	Porzione comunale interessata (%)
Tramonti di Sopra	23	18	20	100
Tramonti di Sotto	23	14	19	100
Travesio	17	12	14	62
Vajont	40	27	34	100
Valvasone Arzene	26	16	20	100
Vito d'Asio	18	16	17	100
Vivaro	30	11	19	91
Zoppola	20	15	18	100

SERVIZIO DI ALERT EX-POST

Fulmini nube-terra nella Provincia di Pordenone

del 24-07-2023

Mappa della Provincia con evidenziati eventuali superamenti soglia (in rosso)

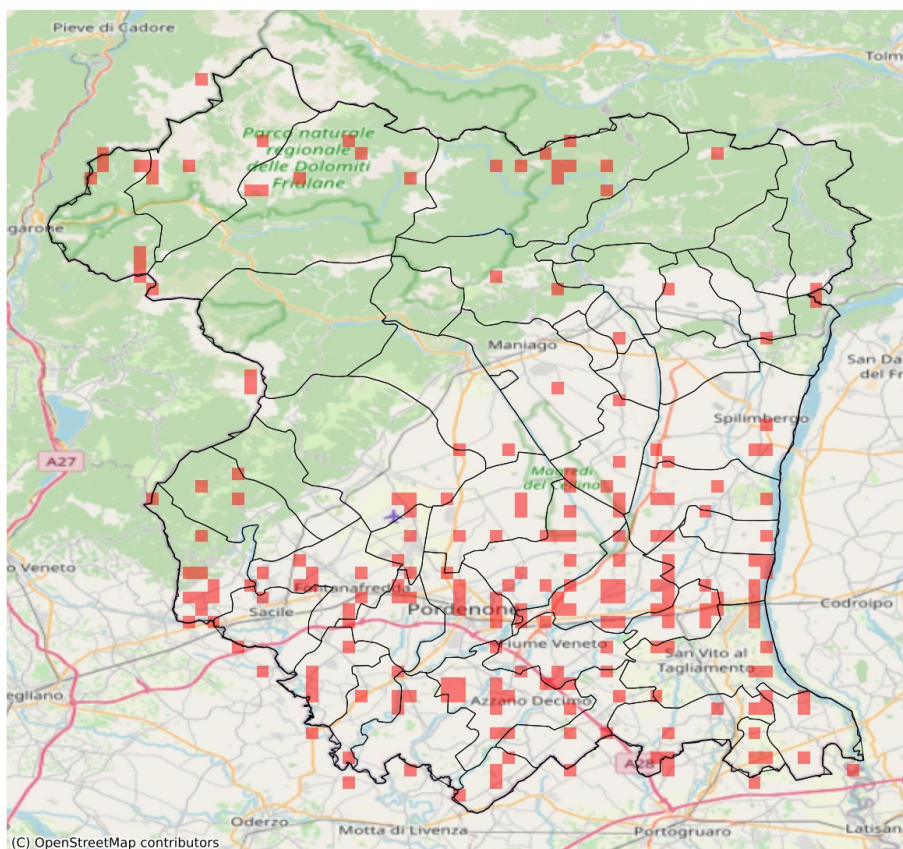

Densità di fulmini nube-terra (numero fulmini / km ²) del 24-07-2023				
Comune	Max	Min	Media	Porzione comunale interessata (%)
Arba	1	0	0	4
Aviano	2	0	0	2
Azzano Decimo	3	0	0	15
Barcis	2	0	0	1
Brugnera	3	0	0	9
Budoia	1	0	0	1
Caneva	1	0	0	15
Casarsa della Delizia	2	0	0	26
Castelnovo del Friuli	1	0	0	2
Cavasso Nuovo	1	0	0	4
Chions	2	0	0	15
Cimolais	1	0	0	5
Claut	1	0	0	4
Cordenons	3	0	0	19
Cordovado	1	0	0	15
Erto e Casso	2	0	0	8
Fiume Veneto	3	0	0	17
Fontanafredda	2	0	0	14
Frisanco	1	0	0	2
Maniago	2	0	0	1
Meduno	1	0	0	2
Montebelluna	1	0	0	2
Morsano al Tagliamento	2	0	0	16
Pasiano di Pordenone	1	0	0	8
Pinzano al Tagliamento	1	0	0	2
Polcenigo	1	0	0	7
Porcia	3	0	0	13
Pordenone	3	0	0	16
Prata di Pordenone	2	0	0	10
Pravissini	2	0	0	12
Roveredo in Piano	2	0	0	22
Sacile	1	0	0	8
San Giorgio della Richinvelda	3	0	0	14
San Martino al Tagliamento	2	0	0	11
San Quirino	2	0	0	8
San Vito al Tagliamento	3	0	0	16
Sesto al Reghena	2	0	0	12
Spilimbergo	1	0	0	5

Densità di fulmini nube-terra (numero fulmini / km ²) del 24-07-2023				
Comune	Max	Min	Media	Porzione comunale interessata (%)
Tramonti di Sopra	1	0	0	5
Tramonti di Sotto	1	0	0	1
Travesio	1	0	0	2
Valvasone Arzene	3	0	0	30
Vito d'Asio	1	0	0	2
Vivaro	2	0	0	9
Zoppola	3	0	0	28