

SERVIZIO DI ALERT EX-POST

Eccesso di pioggia in 72 ore nella Provincia di Pordenone

del 27-07-2023

Mappa della Provincia con evidenziati eventuali superamenti soglia (in rosso)

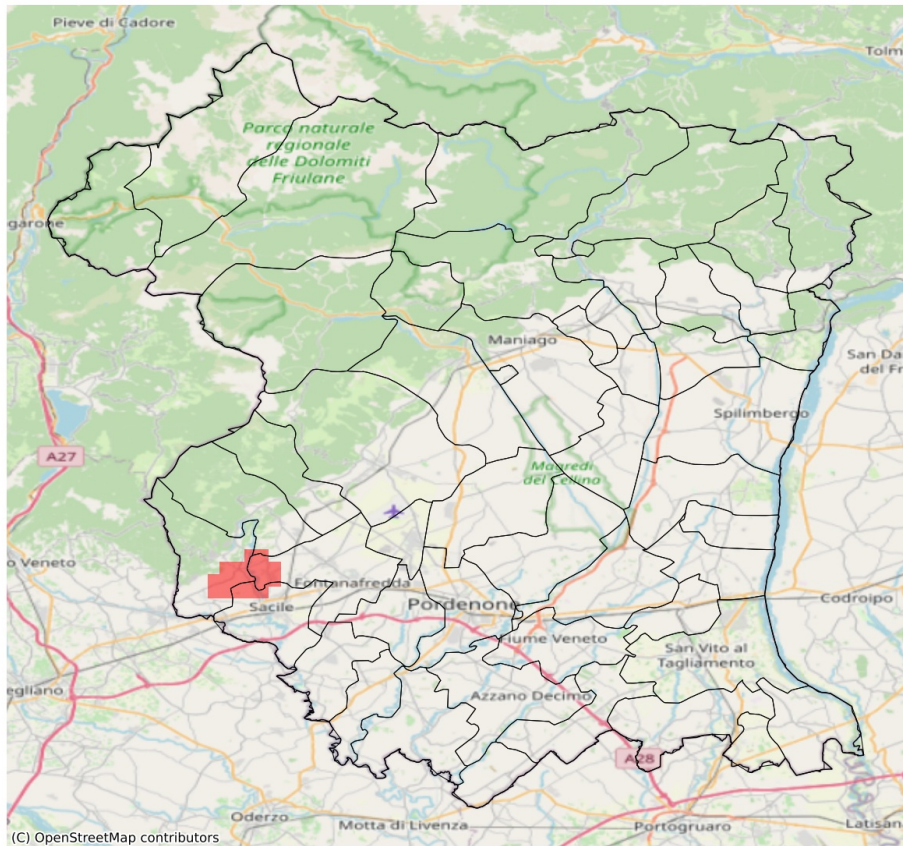

I dati riportati nelle tabelle (valori delle variabili meteorologiche e porzioni comunali interessate dall'avversità) sono elaborati tenendo conto delle sole aree ad uso agricolo al di sotto dei 1200m. Viene data visibilità solamente ai comuni la cui area agricola interessata dall'avversità in oggetto è superiore al 5%

Precipitazione cumulata in 3 giorni (mm) dal 25-07-2023 al 27-07-2023				
Comune	Max	Min	Media	Porzione comunale interessata (%)
Caneva	93.0	29.0	71.0	29
Fontanafredda	93.0	40.0	62.0	15
Polcenigo	90.0	29.0	64.0	24
Sacile	86.0	39.0	59.0	9

SERVIZIO DI ALERT EX-POST

Eccesso di pioggia in 10 giorni nella Provincia di Pordenone

del 27-07-2023

Mappa della Provincia con evidenziati eventuali superamenti soglia (in rosso)

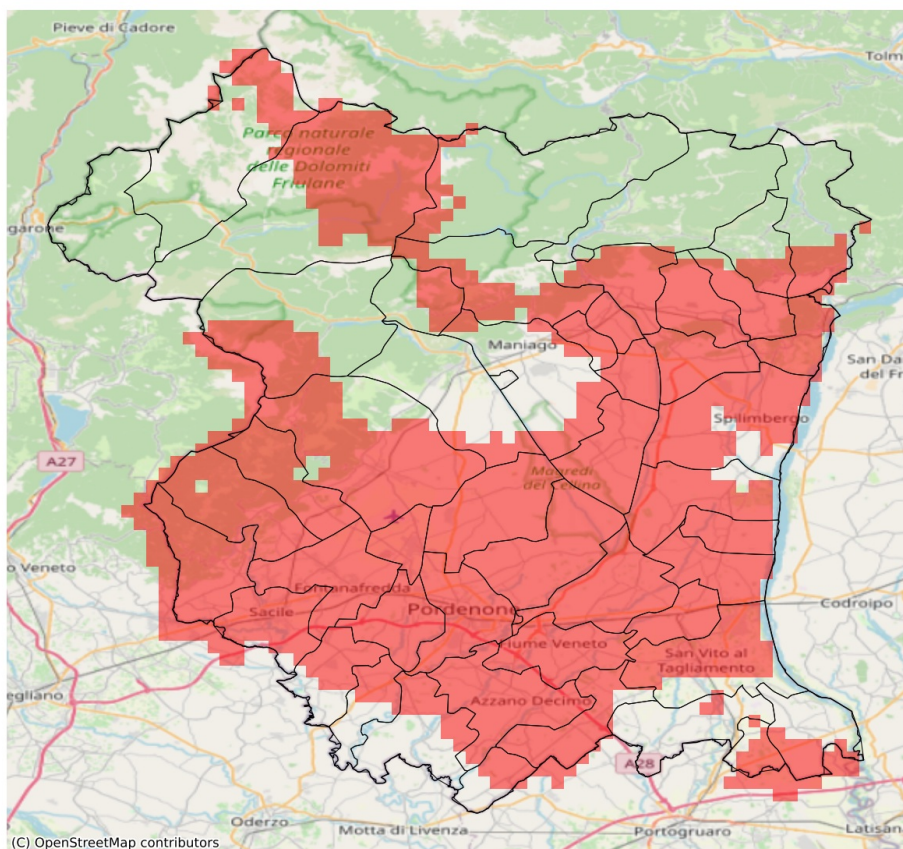

I dati riportati nelle tabelle (valori delle variabili meteorologiche e porzioni comunali interessate dall'avversità) sono elaborati tenendo conto delle sole aree ad uso agricolo al di sotto dei 1200m. Viene data visibilità solamente ai comuni la cui area agricola interessata dall'avversità in oggetto è superiore al 5%

Precipitazione cumulata in 10 giorni (mm) dal 18-07-2023 al 27-07-2023					
Comune	Max	Min	Media	Porzione comunale interessata (%)	Media 5 anni
Arba	93	78	85	92	35
Aviano	119	74	101	96	31
Azzano Decimo	116	68	96	91	19
Brugnera	97	60	79	47	20
Budoia	111	86	101	100	29
Caneva	140	76	114	97	30
Casarsa della Delizia	113	90	100	100	18
Castelnovo del Friuli	117	112	114	100	29
Cavasso Nuovo	96	80	87	100	31
Chions	102	76	88	89	20
Clauzetto	114	114	114	100	25
Cordenons	105	82	95	100	19
Cordovado	95	70	81	50	16
Fanna	87	76	80	59	32
Fiume Veneto	116	86	107	100	18
Fontanafredda	141	84	106	100	27
Maniago	88	68	78	34	32
Meduno	99	88	92	100	31
Monteale Valcellina	99	68	80	43	30
Morsano al Tagliamento	97	68	82	59	15
Pasiano di Pordenone	102	55	69	25	18
Pinzano al Tagliamento	114	92	104	100	28
Polcenigo	141	76	117	96	30
Porcia	106	85	97	100	20
Pordenone	114	85	99	100	16
Prata di Pordenone	101	53	70	26	17
Pravidomini	92	59	76	34	24
Roveredo in Piano	104	86	93	100	26
Sacile	130	74	94	80	25
San Giorgio della Richinvelda	102	79	90	92	24
San Martino al Tagliamento	101	88	96	100	24
San Quirino	106	82	91	100	25
San Vito al Tagliamento	104	71	84	57	16
Sequals	112	85	96	100	34
Sesto al Reghena	84	66	76	14	17
Spilimbergo	99	77	84	81	29
Travesio	117	88	98	100	31
Valvasone Arzene	102	94	97	100	23

Precipitazione cumulata in 10 giorni (mm) dal 18-07-2023 al 27-07-2023					
Comune	Max	Min	Media	Porzione comunale interessata (%)	Media 5 anni
Vivaro	91	82	86	100	31
Zoppola	113	94	102	100	19