

SERVIZIO DI ALERT EX-POST

Eccesso di pioggia in 10 giorni nella Provincia di Pordenone

del 07-08-2023

Mappa della Provincia con evidenziati eventuali superamenti soglia (in rosso)

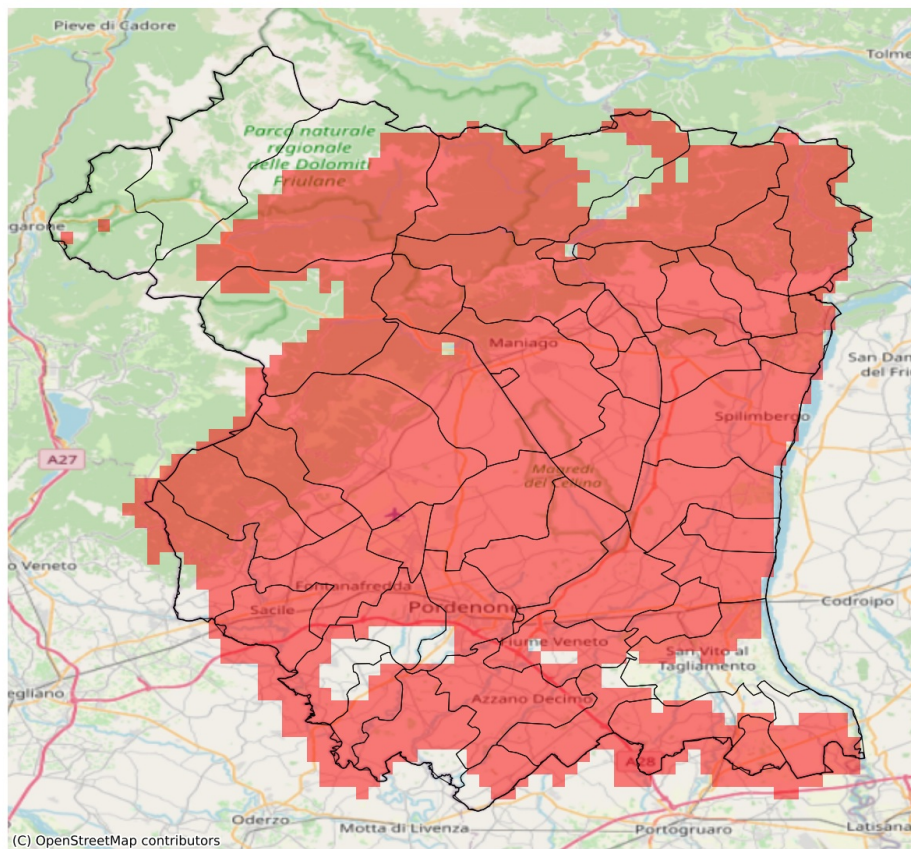

I dati riportati nelle tabelle (valori delle variabili meteorologiche e porzioni comunali interessate dall'avversità) sono elaborati tenendo conto delle sole aree ad uso agricolo al di sotto dei 1200m. Viene data visibilità solamente ai comuni la cui area agricola interessata dall'avversità in oggetto è superiore al 5%

Precipitazione cumulata in 10 giorni (mm) dal 29-07-2023 al 07-08-2023					
Comune	Max	Min	Media	Porzione comunale interessata (%)	Media 5 anni
Arba	146	99	123	100	44
Aviano	178	118	149	100	54
Azzano Decimo	110	72	94	91	32
Brugnera	105	73	86	68	33
Budoia	153	118	130	100	58
Caneva	125	59	90	65	51
Casarsa della Delizia	96	79	86	97	29
Castelnovo del Friuli	198	120	142	100	58
Cavasso Nuovo	156	139	146	100	49
Chions	113	76	95	94	28
Claut	110	93	104	67	67
Clauzetto	198	198	198	100	59
Cordenons	160	86	113	100	40
Cordovado	114	79	99	96	30
Fanna	150	129	140	100	48
Fiume Veneto	97	76	86	90	32
Fontanafredda	163	82	115	100	48
Maniago	150	105	126	100	47
Meduno	186	146	162	100	51
Montebelluna	156	111	131	100	53
Morsano al Tagliamento	103	68	89	79	31
Pasiano di Pordenone	121	58	89	76	32
Pinzano al Tagliamento	137	96	118	100	51
Polcenigo	125	101	119	100	54
Porcia	140	73	87	53	42
Pordenone	154	75	95	79	38
Prata di Pordenone	122	73	94	78	34
Pravissini	109	58	80	48	29
Roveredo in Piano	167	126	152	100	49
Sacile	118	70	96	94	39
San Giorgio della Richinvelda	126	84	104	100	29
San Martino al Tagliamento	108	88	98	100	27
San Quirino	184	117	156	100	48
San Vito al Tagliamento	98	68	79	43	26
Sequals	145	91	118	100	52
Sesto al Reghena	108	73	91	87	28
Spilimbergo	136	91	115	100	38
Tramonti di Sotto	111	106	108	33	73

Precipitazione cumulata in 10 giorni (mm) dal 29-07-2023 al 07-08-2023					
Comune	Max	Min	Media	Porzione comunale interessata (%)	Media 5 anni
Travesio	186	121	149	100	55
Vajont	134	128	132	100	50
Valvasone Arzene	106	80	92	100	30
Vivaro	143	99	112	100	40
Zoppola	101	80	88	100	34