

## SERVIZIO DI ALERT EX-POST

### Eccesso di pioggia in 10 giorni nella Provincia di Pordenone

del 08-08-2023

Mappa della Provincia con evidenziati eventuali superamenti soglia (in rosso)

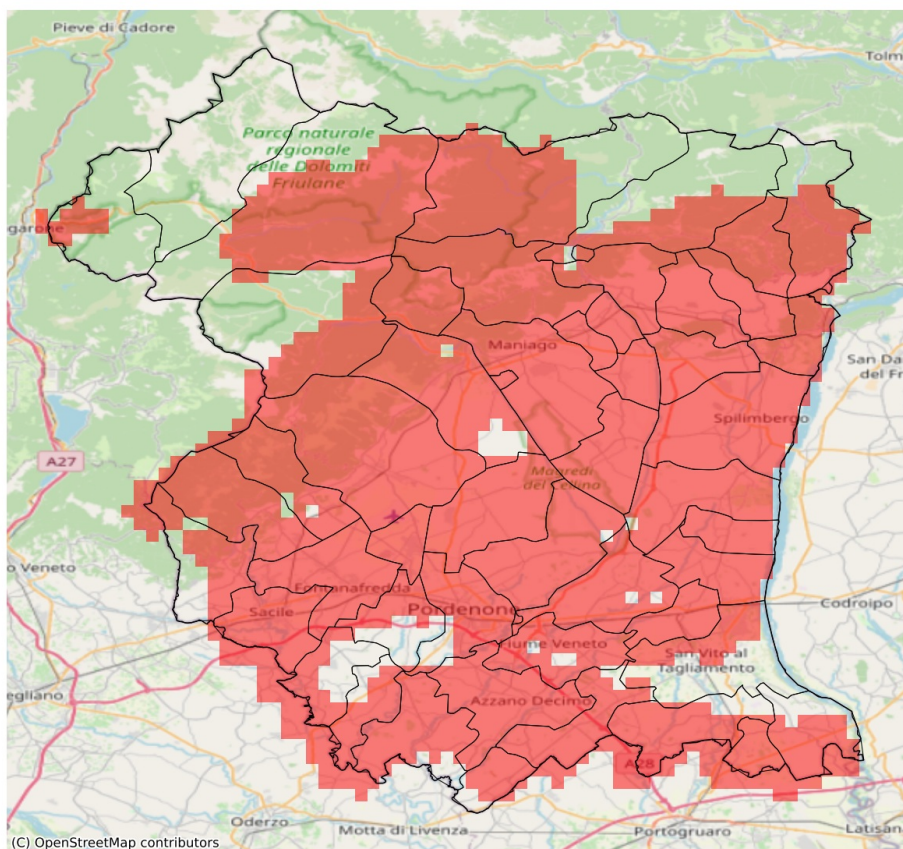

I dati riportati nelle tabelle (valori delle variabili meteorologiche e porzioni comunali interessate dall'avversità) sono elaborati tenendo conto delle sole aree ad uso agricolo al di sotto dei 1200m. Viene data visibilità solamente ai comuni la cui area agricola interessata dall'avversità in oggetto è superiore al 5%

Precipitazione cumulata in 10 giorni (mm) dal 30-07-2023 al 08-08-2023					
Comune	Max	Min	Media	Porzione comunale interessata (%)	Media 5 anni
Arba	136	92	116	100	54
Aviano	171	110	139	100	63
Azzano Decimo	112	73	95	92	34
Brugnera	106	73	86	68	36
Budoia	131	105	116	100	63
Caneva	119	58	87	62	50
Casarsa della Delizia	96	80	86	100	33
Castelnovo del Friuli	151	112	125	100	68
Cavasso Nuovo	141	131	136	100	55
Chions	116	77	98	95	29
Claut	100	87	96	67	62
Clauzetto	151	151	151	100	71
Cordenons	149	82	107	100	44
Cordovado	116	80	100	100	32
Fanna	144	121	134	100	53
Fiume Veneto	99	77	87	92	33
Fontanafredda	136	81	106	100	51
Maniago	144	97	119	98	58
Meduno	143	131	136	100	57
Montebelluna	155	100	125	88	67
Morsano al Tagliamento	104	68	90	80	37
Pasiano di Pordenone	122	59	90	79	33
Pinzano al Tagliamento	119	93	108	100	60
Polcenigo	119	96	110	100	57
Porcia	126	73	85	47	45
Pordenone	141	74	93	74	40
Prata di Pordenone	122	73	95	78	35
Pravissini	112	59	82	48	30
Roveredo in Piano	147	113	130	100	52
Sacile	112	68	95	94	40
San Giorgio della Richinvelda	114	79	96	98	41
San Martino al Tagliamento	100	84	92	100	36
San Quirino	168	108	143	100	56
San Vito al Tagliamento	97	68	80	48	29
Sequals	135	88	111	100	62
Sesto al Reghena	110	73	94	90	31
Spilimbergo	123	88	106	100	46
Travesio	138	114	128	100	64

Precipitazione cumulata in 10 giorni (mm) dal 30-07-2023 al 08-08-2023					
Comune	Max	Min	Media	Porzione comunale interessata (%)	Media 5 anni
Vajont	131	124	128	100	57
Valvasone Arzene	104	79	89	98	37
Vivaro	132	92	104	100	54
Zoppola	99	79	86	99	37