

## SERVIZIO DI ALERT EX-POST

### Eccesso di pioggia in 10 giorni nella Provincia di Pordenone

del 11-08-2023

Mappa della Provincia con evidenziati eventuali superamenti soglia (in rosso)

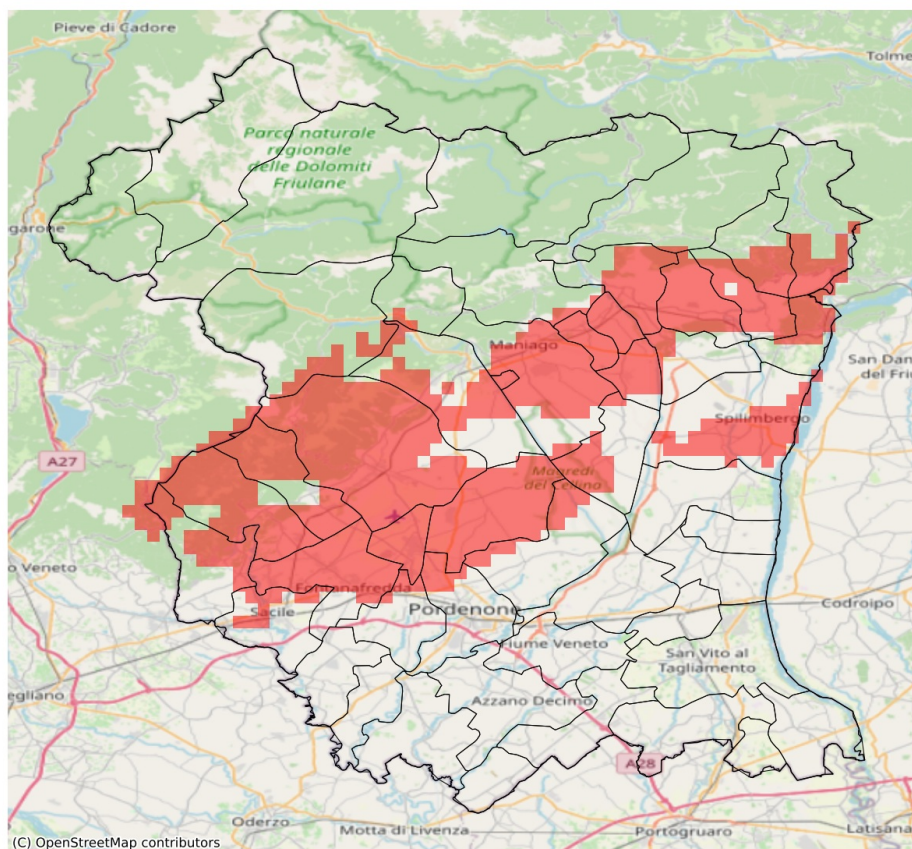

I dati riportati nelle tabelle (valori delle variabili meteorologiche e porzioni comunali interessate dall'avversità) sono elaborati tenendo conto delle sole aree ad uso agricolo al di sotto dei 1200m. Viene data visibilità solamente ai comuni la cui area agricola interessata dall'avversità in oggetto è superiore al 5%

Precipitazione cumulata in 10 giorni (mm) dal 02-08-2023 al 11-08-2023					
Comune	Max	Min	Media	Porzione comunale interessata (%)	Media 5 anni
Arba	101	70	88	76	48
Aviano	134	80	105	94	57
Budoia	106	91	97	100	53
Caneva	106	44	72	32	48
Castelnovo del Friuli	106	75	87	20	63
Cavasso Nuovo	105	98	102	100	53
Clauzetto	106	106	106	100	68
Cordenons	109	44	65	27	40
Fanna	110	92	100	100	52
Fontanafredda	106	57	86	64	52
Maniago	110	75	93	80	54
Meduno	105	99	102	100	57
Monteale Valcellina	122	74	96	54	63
Pinzano al Tagliamento	82	59	71	10	56
Polcenigo	106	82	96	100	53
Porcia	98	45	59	12	42
Pordenone	99	47	62	21	33
Roveredo in Piano	113	84	98	100	44
Sacile	92	51	70	11	46
San Quirino	121	67	104	96	53
Sequals	101	56	77	14	57
Spilimbergo	88	56	75	32	42
Travesio	102	78	95	65	61
Vajont	105	98	102	100	56
Vivaro	105	67	80	46	48