

SERVIZIO DI ALERT EX-POST

Eccesso di pioggia in 10 giorni nella Provincia di Pordenone

del 12-08-2023

Mappa della Provincia con evidenziati eventuali superamenti soglia (in rosso)

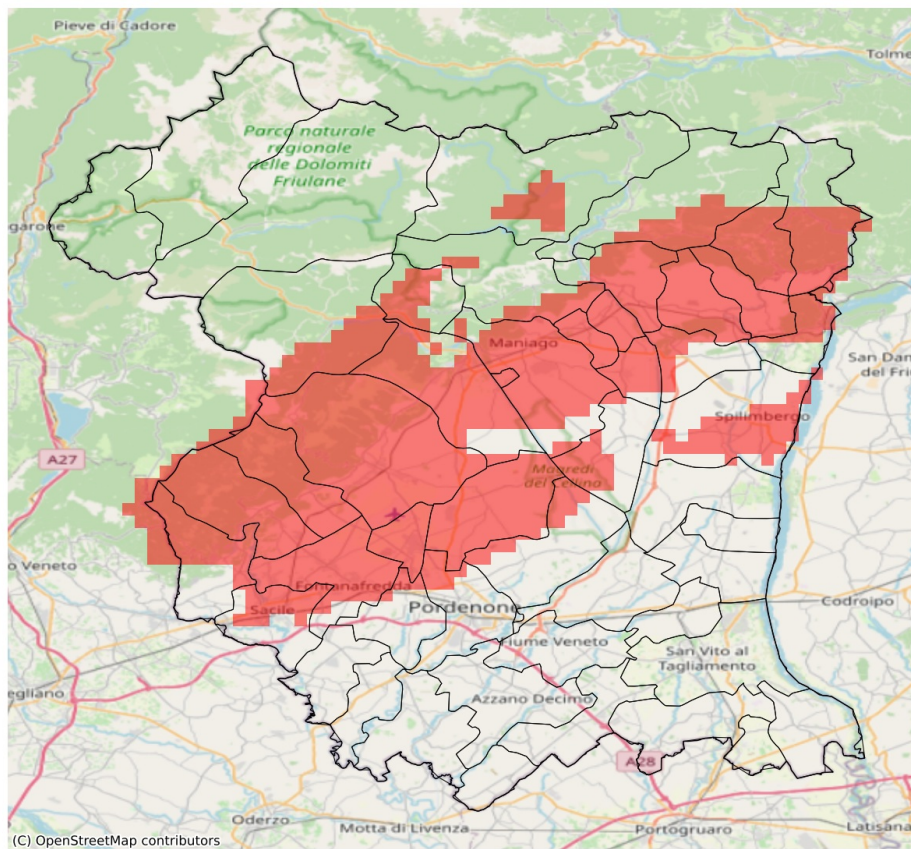

I dati riportati nelle tabelle (valori delle variabili meteorologiche e porzioni comunali interessate dall'avversità) sono elaborati tenendo conto delle sole aree ad uso agricolo al di sotto dei 1200m. Viene data visibilità solamente ai comuni la cui area agricola interessata dall'avversità in oggetto è superiore al 5%

Precipitazione cumulata in 10 giorni (mm) dal 03-08-2023 al 12-08-2023					
Comune	Max	Min	Media	Porzione comunale interessata (%)	Media 5 anni
Arba	102	70	88	76	43
Aviano	134	80	105	100	46
Budoia	106	91	97	100	41
Caneva	106	44	72	32	34
Castelnovo del Friuli	106	75	87	60	55
Cavasso Nuovo	106	98	102	100	46
Clauzetto	106	106	106	100	57
Cordenons	109	44	65	27	31
Fanna	110	92	101	100	45
Fontanafredda	106	57	86	75	39
Maniago	110	75	93	88	46
Meduno	106	100	103	100	48
Montebelluna	122	74	96	86	52
Pinzano al Tagliamento	83	59	71	10	48
Polcenigo	106	82	96	100	40
Porcia	98	45	59	12	29
Pordenone	99	47	62	21	22
Roveredo in Piano	113	84	98	100	34
Sacile	92	51	70	24	34
San Quirino	121	67	104	97	43
Sequals	101	56	77	22	53
Spilimbergo	89	56	75	32	37
Travesio	103	78	96	80	54
Vajont	105	98	102	100	46
Vivaro	105	67	80	46	41